QUELLENLAND SCHWARZWALD BAAR KREIS

Wie erhalten Geduldete und Gestattete eine Teilnahmeberechtigung für einen Integrations- oder DeuFöV-Kurs?

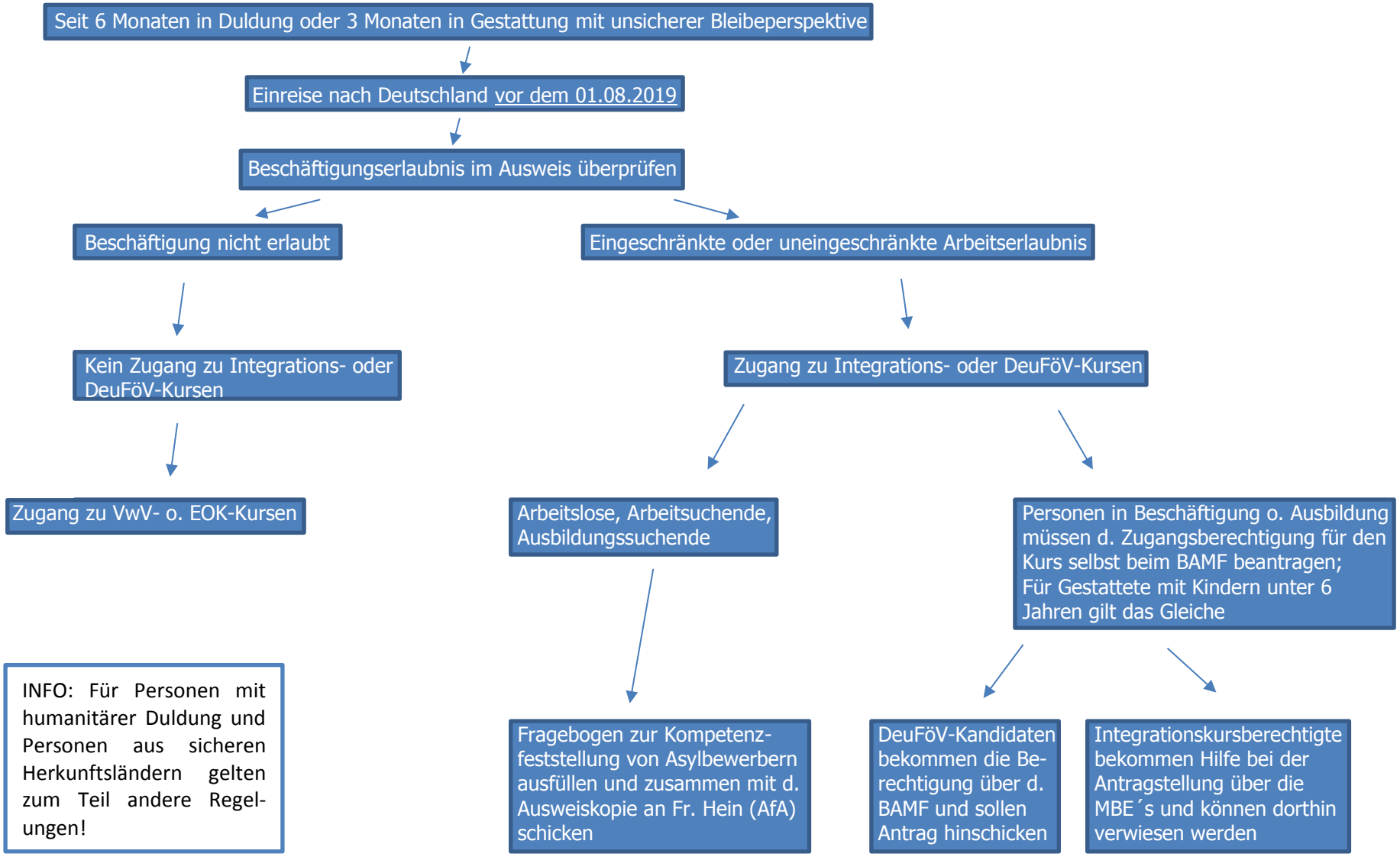

INFO: Für Personen mit humanitärer Duldung und Personen aus sicheren Herkunftsländern gelten zum Teil andere Regel-ungen!

Autor: Sarah Werzinger

Stand: 25.09.2019