

# Grobabgrenzung des Einzugsgebietes von Quellen

# Schritt 1

- Quellfassung in topografische Karte einzeichnen (erhältlich unter: <http://udo.lubw.baden-wuerttemberg.de/public/index.xhtml>, dort unter Geobasisdaten ⇒ Hintergrundkarte ⇒ Topographische Karte)
- Wichtig: Lage der Quellfassung ist in der Regel nicht identisch mit der Lage des Quellschachts!

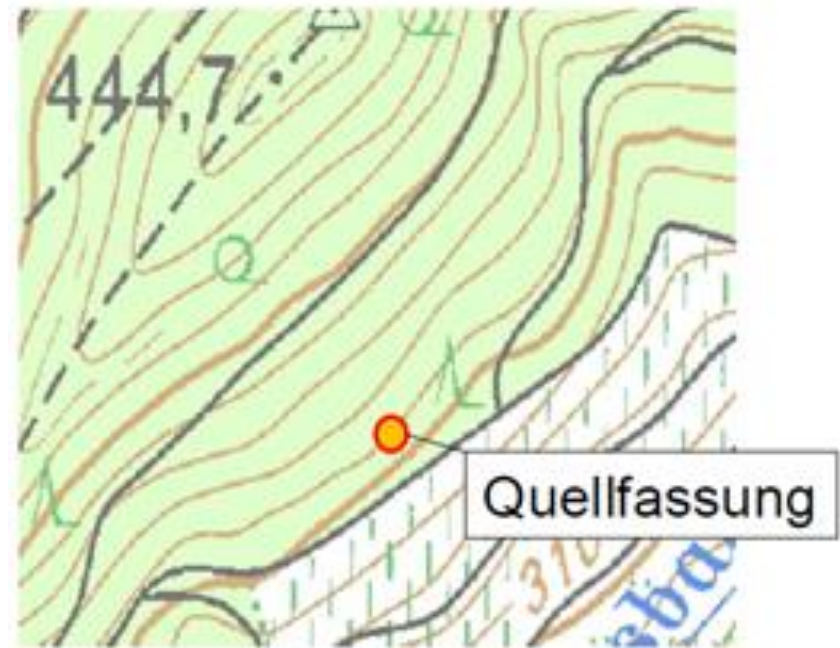

## Schritt 2

- 50 Meter entlang der Höhenlinie den Fassungsbereich eingrenzen (beidseitig!)

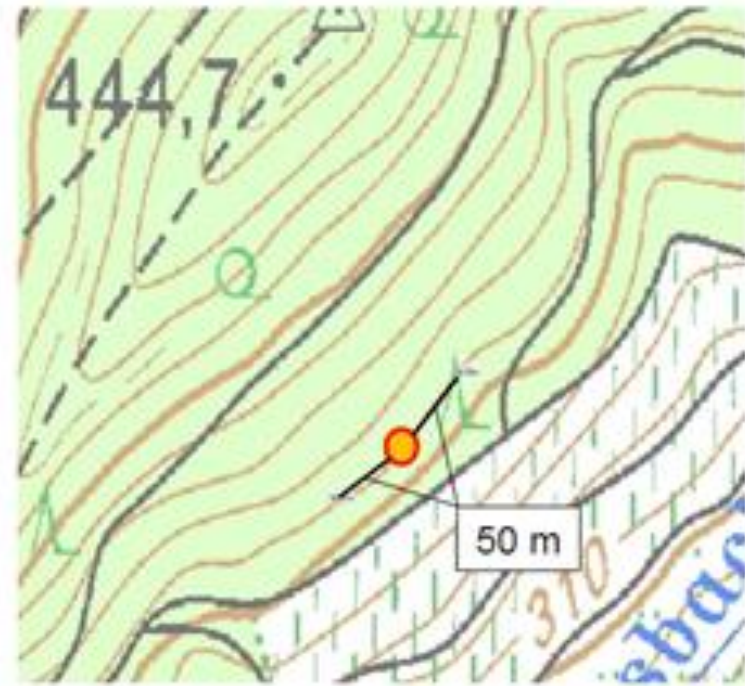

## Schritt 3

- seitliche Grenzen des Einzugsgebietes (EZG) bestimmen
- dazu EZG-Linien rechtwinklig zu den Höhenlinien bis zum Bergkamm einzeichnen

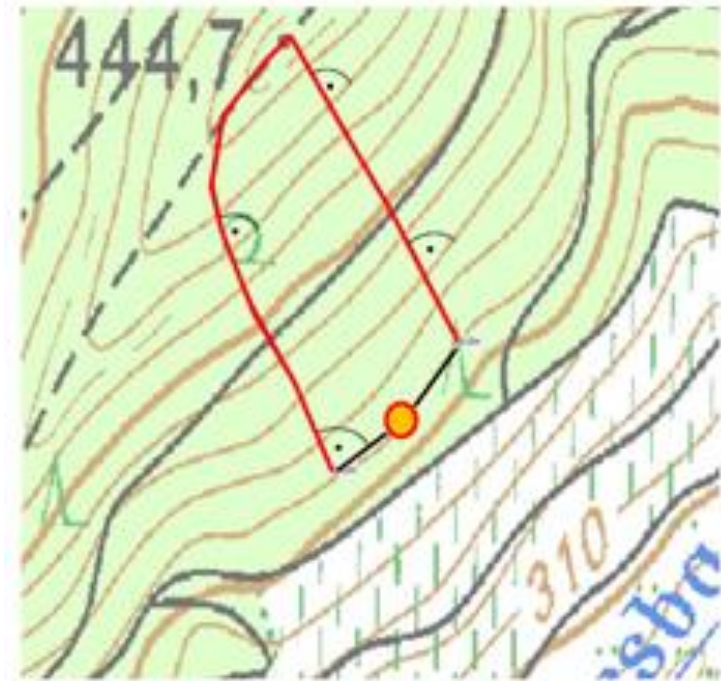

## Schritt 4

- EZG durch Schraffur zwischen den abgrenzenden Linien kenntlich machen

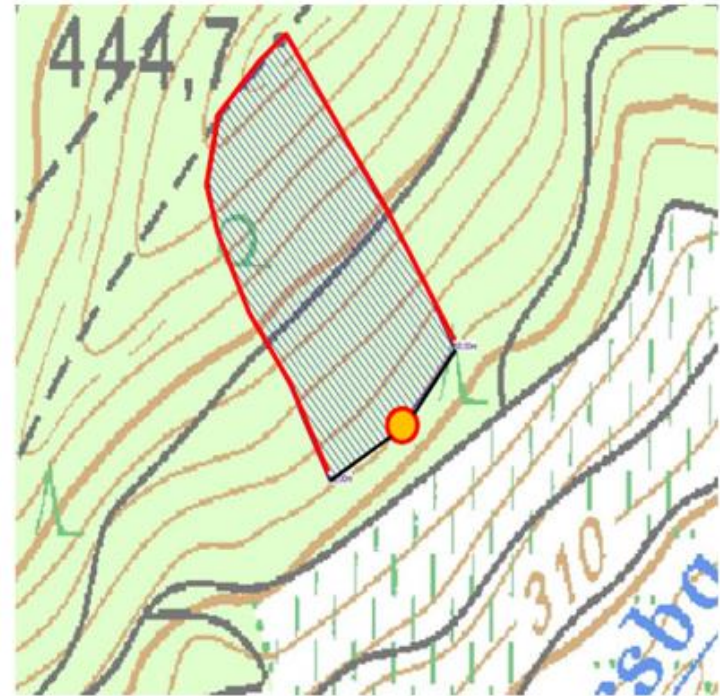



# Schritt 5

