



Landratsamt Schwarzwald-Baar-Kreis

Am Hoptbühl 2, 78048 Villingen-Schwenningen

Geschäftsverteilungsplan

Stand: 01.10.2016

Organisationsstruktur, Stand 01.08.2016

Landratsamt
Schwarzwald-Baar-Kreis
- Hauptamt - Zentraler
Service und Organisation

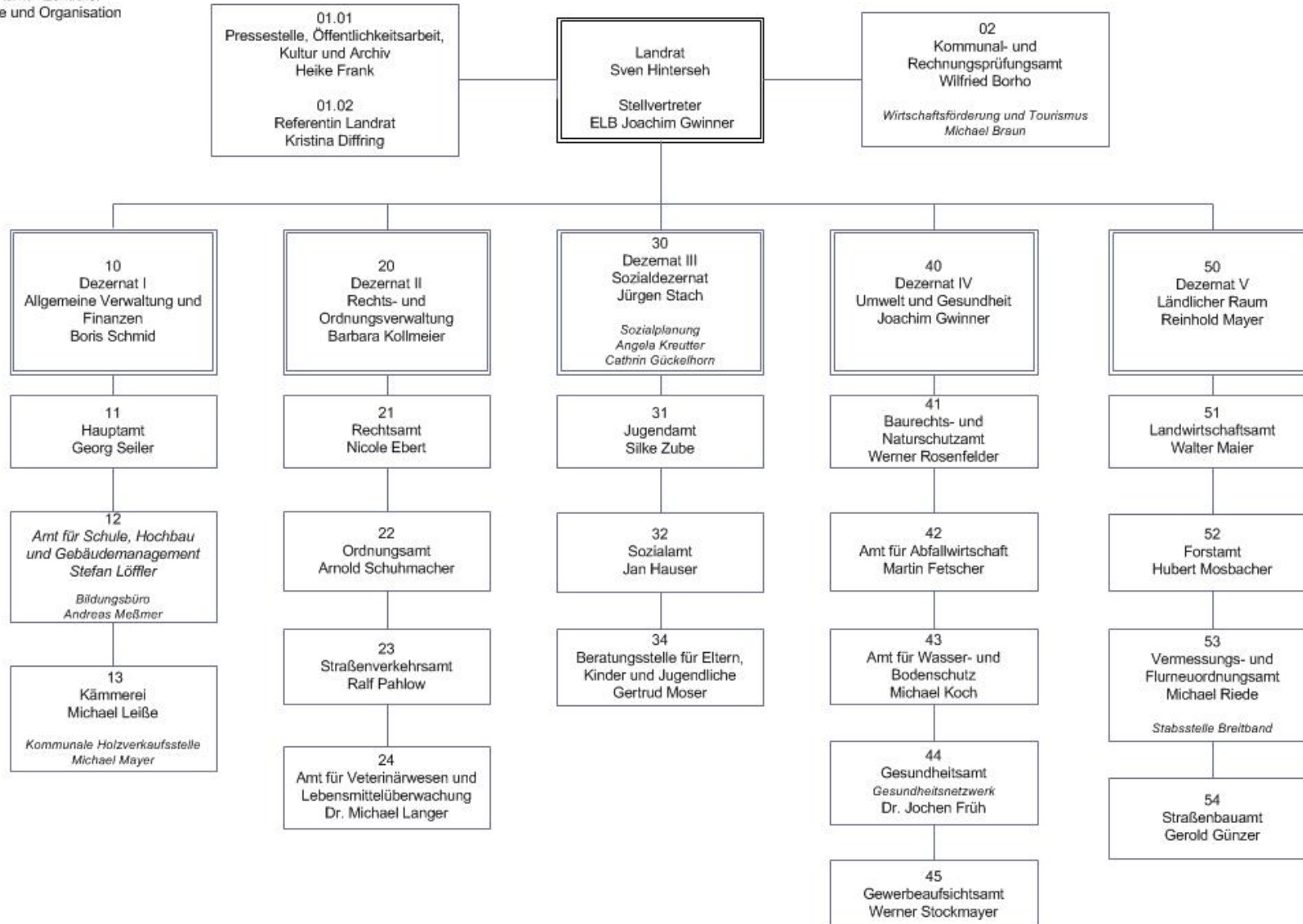

Landrat

Landrat	Hinterseh, Sven
Büro des Landrats	Kleiser, Martina
Geschäftsstelle des Kreistags	Beier, Kerstin

Stellvertreter	Gwinner, Joachim ELB
Sekretariat	Beier, Kerstin

01.01	Stabsstelle Referentin Landrat
Diffring, Kristina	Referentin des Landrats, Protokollführung Kreistag und Ausschüsse
Oqueka, Sara (<i>auch 01.02</i>)	Verwaltungssekretariat

01.02	Stabsstelle Presse- und Öffentlichkeitsarbeit mit Kultur und Archiv
Frank, Heike	Pressestelle, Öffentlichkeitsarbeit, Kultur und Archiv, Kreisalmanach
Oqueka, Sara (<i>auch 01.01</i>) Benzing, Antje (<i>auch 02.04</i>)	Verwaltungssekretariat
	Kreisarchiv
Joos, Clemens	Bewertung und Übernahme von archivwürdigen Unterlagen, Erschließung (mit Lagerung und konservatorischer Behandlung) Neuaufbau, Lagerung und Erschließung der kreisgeschichtlichen Sammlung Mitwirkung bei der Herausgabe des Almanach Sammlung Bildende Kunst Beratung bei der Archivpflege der Gemeinden
Drewes, Andrea Kiefer, Rebecca	Verwaltungssekretariat und Aufsicht des Lesesaales

Amt 02	Kommunal- und Rechnungsprüfungsamt
Leitung	Borho, Wilfried
Stellvertretung	Schäfer, Manfred
Sekretariat	Ilic-Djukic, Lela

Sachgebiet 02.01	Zentrale Angelegenheiten (KA / RP)
Borho, Wilfried	Leitungsaufgaben, Entscheidungen in Angelegenheiten der Kommunalaufsicht, Prüfung der Wirtschaftsführung und der Jahresrechnung des Kreises, Parlaments- und Kommunalwahlen, Fördermittel Architekten- und Vergaberecht allgemein
Ilic-Djukic, Lela	Verwaltungssekretariat, Mitwirkungen im Fachbereich Wah- len, First-Level-Support

Sachgebiet 02.02	Kommunalaufsicht (KA)
Allgaier, Michael Schäfer, Manfred	Allgemeine Rechtsaufsicht Beratung der Gemeinden allgemeine Finanzaufsicht Überörtliche Prüfungen
Allgaier, Michael	Vergabepflichtstelle nach VOB/A
Fürstberger, Manfred Kloker, Martina	Überörtliche fachspezifische Prüfungen
Schäfer, Manfred	Fördermittel, Programm Entwicklung Ländlicher Raum

Sachgebiet 02.03	Rechnungsprüfung (RPA)
Fürstberger, Manfred Heizmann, Manuela Kloker, Martina Kubas, Walter	Haushalts- und Finanzkontrollen Organisations- und Wirtschaftlichkeitsprüfungen Jahres- rechnungs- und Jahresabschlussprüfungen Prüfungen in speziellen Fachbereichen Beratung der Verwaltung
Allgaier, Michael	Vergabepflichtungen nach VOB/A – LRA (RPA)

Sachgebiet 02.04	Wirtschaftsförderung und Tourismus
Braun, Michael	Sachgebietsleiter Wirtschaftsförderung und Tourismus, Randenkommission
Benzing, Antje (auch 01.02)	Projektarbeit, operative Betreuung der Kommunen im tou- ristischen Bereich, Verwaltungssekretariat

Amt 03	Personalvertretung
Vorsitzende	Ziolek, Monika
Stellvertretung	Mayer, Michael
Sekretariat	Göckler, Roswitha

Dezernat I

Allgemeine Verwaltung, Finanzen
und Schulen

10.01 Leitung	Schmid, Boris
Sekretariat	Seemann, Natalie

Amt 11	Hauptamt
Leitung	Seiler, Georg
Stellvertretung	Beck, Margaret
Sekretariat	Schmidla, Klaudia

Sachgebiet 11.01	Allgemeine Angelegenheiten der Hauptverwaltung
Seiler, Georg	Zentrale Verwaltungsaufgaben, Grundsatzentscheidungen, Organisation, Personaleinsatz, Stellenbewertung, Geschäftsführung Badische Gemeindeverwaltungsschule e.V.
Schmidla, Klaudia	Verwaltungssekretariat, Reisekostenabrechnungen
Lamprecht, Josef Neininger, Volker (auch 12.01)	Fachkraft für Arbeitssicherheit

Sachgebiet 11.02	Personalabteilung
Beck, Margaret	Sachgebietsleitung, Grundsatzangelegenheiten im Sachgebiet, Personalmanagement und –Entwicklung Personalbedarfsplanung und Personalbeschaffung Stellenausschreibungen und Personalauswahl Stellenplan, Stellenbewirtschaftung und Stellenbesetzungen, Personalpflege und Zusammenarbeit mit den Personalvertretungen Personalangelegenheiten der Beamten und Landesbediensteten, Betriebliches Eingliederungsmanagement
Carenza, Sonja	Personalangelegenheiten der Beschäftigten einschließlich Einstellungsgespräche und Mitwirkung bei der Personalauswahl Kindergeldangelegenheiten; Nebentätigkeitsrecht Betriebliches Eingliederungsmanagement Personalkostenersatz, Vertretung der Sachgebietsleitung
Hirt, Miriam	Ausbildungswesen einschl. Personalangelegenheiten der Auszubildenden, Ausbildungsleitung Personalentwicklung, Planung und Vorbereitung zur Weiterführung des Personalentwicklungskonzeptes Planung und Durchführung hausinterner Fortbildungsmaßnahmen

Schwarzbach, Anja	Zuarbeiten für Aus- und Fortbildung Überwachung und Anforderung regulärer arbeitsmedizinischer Untersuchungen Führen und Administration der Stellenpläne für den Landkreis und den Zweckverband Geisingen im EDV-Verfahren Mitarbeiterportal und Zeiterfassung, Zugangskontrolle - Administration, Erstellen von Auswertungen Anwenderdokumentation zum EDV-Verfahren, Erstellen von Urkunden, Sitzungsvorlagen, Stellenausschreibungen und Bewerberverwaltung
Wegner, Gudrun	Verwaltungssekretariat, Zuarbeiten, Schriftgutausfertigung, Bewerberverwaltung Organisation von Ehrungen und Verabschiedungen, Dienstaussweise
Wursthorn, Thomas	Administration und Steuerung Personalverwaltung- und Abrechnungsverfahren und HCM Portal Auswertungen Zahlbarmachung der monatlichen Vergütungen und Besoldungen mit Datenträgeraustausch, Statistiken First-Level-Support für das Hauptamt Abrechnungen der Vergütungen und Besoldungen, brutto-netto Berechnungen, Bescheinigungen, Sachbearbeitung bei Pfändungen für alle Beamten und der Beschäftigten des Vermessungs- und Flurneuordnungsamtes, dem Forstamt und dem Landwirtschaftsamt, Abrechnungen der Vergütungen und Besoldungen, brutto-netto Berechnungen, Bescheinigungen, Sachbearbeitung bei Pfändungen und Kindergeldsachbearbeitung für die Beschäftigten:
Kratzer, Nicole	Dezernat II und III, Hauptamt, Straßenbauamt
Müller, Karin	Dezernat IV, Amt für Schule, Hochbau und Gebäudemanagement, Kämmerei und Rechnungsprüfungsamt
Moosmann, Irmgard	Zweckverband Geisingen Umzugskosten-, Trennungsgeldberechnungen

Sachgebiet 11.03	Abteilung für Information und Kommunikation
Engesser, Dieter	Sachgebietsleitung, Projektplanung, Beschaffung von IuK-Geräten Koordination des First-Level-Supports
Becherer, Stefan Dörflinger, Pia Fackler, Markus Olschewski, Julia Piotrowski, Stefan Raab, Eugen Romer, Roland Schweizer, Lars Staiger, Marta Thieringer, Miriam	Koordination des Systembetriebs Netzwerkverwaltung Telekommunikationseinrichtungen Verfahrensbetreuung Betreuung und Schulung der DV-Anwender Internet/Intranet
Biermann, Cordula	Verwaltungsmäßige Unterstützung Sachgebietsleitung
Trömel, Natalie	Dispatching, Sekretariat
Ziolek, Matthias	Geoinformationssysteme (GIS) Kordinierung und Überwachung der Arbeiten Planung Personaleinsatz, Konzepte zur Einführung von GIS erarbeiten und realisieren, Dienstleistung GIS für LRA SBK, Gemeinden und Kunden, Anwenderschulung und Betreuung, Übernahme und Abgabe der Fachdaten, Administration der GIS-Systeme, Verwaltung und Manipulation von DBMS, Schnittstellenprogrammierung
Lutynski, Jürgen Häuser, Alexander	Dienstleistung GIS für LRA SBK, Gemeinden und Kunden Übernahme und Abgabe von Fachdaten Mitarbeit bei der Anwenderschulung

Sachgebiet 11.04	Zentraler Service und Organisation
Fetzer, Frank	Sachgebietsleitung Organisationsarbeit, ämterübergreifende Projekte Miet- Pacht- und Wartungsverträge, Raummanagement, Ausschreibungen
Braun, Claudia Jungmann, Gabi	Beihilfe Ordensverleihungen Büroausstattung und Bürotechnik
Müller, Martina	Zentrales Beschaffungswesen
Faden, Sigrid Zerulli, Corina	Organisationsarbeit, ECM-System, Geschäftsprozessanalyse
Bader, Claudia Weiss, Andrea Schäfer, Ramona	Poststelle, Botendienste, Versicherungswesen Zentralregistratur
Herdt, Viktor	Hausdruckerei
Rist, Luitgard N.N.	Telefonzentrale Auskunft
Gißler, Roland Rapp, Thomas Murer, Dirk Retzbach, Wilfried	Hausmeisterdienst Am Hoptbühl, VS Hausmeisterdienst Humboldtstraße/Irmastraße ,DS
Bartler, Heinz	Fahrerdienst

Amt 12	Amt für Schule, Hochbau und Gebäudemanagement (ASHG)
Leitung	Löffler, Stefan
Stellvertretung	N.N.
Sekretariat	Lieb, Christine Verwaltungssekretariat; First-Level-Support, Abrechnung Mittagessen für alle Sonderpädagogische Bildungs- und Beratungszentren

Sachgebiet 12.01	Schulangelegenheiten, Partnerschaften
Banholzer, Christine	Sachgebietsleitung, Fortschreibung Schulentwicklungsplan, Ausstattung der Kreisschulen, Angelegenheiten des Kreismedienzentrums, BVE, Inklusion, Ausbildungsbeauftragte, Betriebskindertagesstätte Pustebblume
Marksteiner, Corinna	Statistik, Schulbuchbeschaffungen, Schülerbeförderung (Eigenanteile Sonderpädagogische Bildungs- und Beratungszentren), FSJ an den Sonderpädagogischen Bildungs- und Beratungszentren/Schulkindergärten, Abrechnung der Beihilfe und Leertagegelder, Partnerschaft mit Ungarn

Sachgebiet 12.02	Hochbau
Rieble, Hermann	Sachgebietsleitung, Betreuung von Neu-, Umbau- und Erweiterungsbauten, Planung und Durchführung, Wahrnehmung der Bauherreneigenschaft, Brandschutz
Rösch, Daniela	Erstellung und Fortschreibung des Schulraumbedarfes, Staatliche Förderung, Verträge, Widersprüche, Schulbrochüre, Veranstaltungen
Frank, Andrea	Ausschreibungen, Submissionen, Rechnungswesen
Ditler, Alexandra Gnielinski, Kerstin Leute, Gabriele Raiber-Wieland, Renate	Planung und Überwachung von Baumaßnahmen, Bauleitung, Technische Betreuung, Kostenkontrolle, Abrechnungen

Sachgebiet 12.03	Gebäudemanagement
Kessinger, Carola	Sachgebietsleitung, Sanierungen und Umbauten, Energiemanagement, Technische Verwaltung, Betrieb und Betreuung bebauter Grundstücke (Schulgebäude, Verwaltungsgebäude, Gemeinschaftsunterkünfte), Kaufmännische Bewirtschaftung eigener und angemieteter Gebäude
Rech, Brigitte	Bewirtschaftung von Schulgebäuden, Verpachtung der Schulkioske, Benutzungsentgelte, Dienstwohnungen, Turnhallenbelegung, Einsatz der Hilfskräfte, außerschulische Nutzung der Schulräume und Turnhallen
Reichert, Daniela	An- und Vermietung von Schulräumen, Versicherungen, Wartungsverträge, Vollzug der laufenden Bewirtschaftung, Energiemanagement
Frank, Andrea	Kaufmännische Gebäudebewirtschaftung
Faller, Alexander	Technische Betreuung und Unterhaltung der Liegenschaften des Landkreises; Mitwirkung bei Neubauvorhaben, Sanierungen, Umbauten
Neininger, Volker (auch 11.01)	Technische Betreuung und Unterhaltung der Liegenschaften des Landkreises; Mitwirkung bei Neubauvorhaben, Sanierungen, Umbauten Koordination Hausmeister und Haustechnik, Sicherheits- und Gesundheitsschutzkoordinator

Sachgebiet 12.04	Internat der Landesberufsschule
Sowinski, Frank	Internatsleiter
Pfaff, Lisa	Verwaltungssekretariat

Stabsstelle	Kreismedienzentrum Schwarzwald-Baar
Danksin, Dietrich	Gesamtleitung des Kreismedienzentrums VS-Villingen und Donaueschingen, Versorgung der Bildungseinrichtungen mit Medien und Mediengeräten, Videowerkstatt, Projekt „Musik und Computer im Unterricht“, Produktion von Medien (Filme, Hörspiele, CDs) der Schulen
Barth, Marion Huber, Ulrika	Verleih und Rücknahme von Medien und Mediengeräten Katalogisierung der Medien, Pflege der Medien und Geräte, Beratung der Lehrer u.a. Rechnungs- und Mahnwesen
Hensel, Marc	Beschaffung von Medien und Mediengeräten, Medienpädagogische Aus- und Weiterbildung der Nutzer

Hespeler, Sarah Irion, Susanne Mischon, Bettina	Verleih und Rücknahme von Medien und Mediengeräten Katalogisierung der Medien, Pflege der Medien und Geräte Beratung der Lehrer u.a. Rechnungs- und Mahnwesen
---	--

Stabsstelle	Schul-IT
Huss, Melanie	Grundsatzfragen der Schul-IT, Medienentwicklung an den Schulen

Zu Sachgebiet 12.01	Betriebskindergarten „Pustebblume“
Gapp, Svenja	Leitung des Betriebskindergartens „Pustebblume“
Bölch, Barbara Isenmann, Ilona Majer, Elena Prinz, Sabine	Betreuung der Kinder (1-3 Jahre) Betreuung der Kinder (3-6 Jahre)

Stabsstelle	Regionales Bildungsbüro
Meßmer, Andreas	Leitung
Sieger, Carmen	Sekretariat, Projektorganisation
Hannweg, Silke Bettina	Bildungscoordination

Amt 13	Kreiskämmerei
Leitung	Leiße, Michael
Stellvertretung	Häusler, Thomas
Sekretariat	Jehle, Tea

Sachgebiet 13.01	Allgemeine Kämmereiangelegenheiten
Leiße, Michael	Haushalts-, Kassen- und Rechnungswesen; Aufstellung des Entwurfs der Haushaltssatzung; Haushaltsausführung; Erstellung der Jahresrechnung; Kassenaufsicht; Kreditwesen; allg. Angelegenheiten der Finanzwirtschaft; Wirtschaftliche Unternehmen; Grundsatzfragen; Steuern, Gebühren, Beiträge; Finanzausgleich, Vergleichsringe
Häusler, Thomas <i>(auch 13.02)</i>	Abfallgebührenkalkulation; Verwaltungsgebührenkalkulation; Betriebe gewerblicher Art; Umsatzsteuer; Spendenbescheinigungen; Mitarbeit beim Erstellen des Haushaltsplans und der Jahresrechnung; Dienstanweisungen Kreiskasse und Zahlstellen, Grunderwerb zum Ausbau von Kreisstraßen
Beck, Nicole <i>(auch 13.02)</i>	Vermögensbewertung und Anlagenbuchhaltung Systemverwaltung C.I.P.-Kommunal
Filzoli, Miriam <i>(auch 13.02)</i>	Mitarbeit beim Erstellen des Haushaltsplans und der Jahresrechnung, Finanzstatistiken; Ausbildungsbeauftragte
Müller, Helena <i>(auch 13.02)</i>	Umsatzsteuer, Mitarbeit beim Erstellen des Haushaltsplans und der Jahresrechnung, First-Level-Support Kämmerei;
Fischer, Dorothea	Verantwortliche Mitarbeit bei der Einführung und Umsetzung des Neuen kommunalen Haushalts- und Rechnungswesens (NKHR); Teilprojektleitung in verschiedenen Bereichen; Unterstützung der einzelnen Fachbereiche im Rahmen des Umstellungsprojekts
Jehle, Tea <i>(auch 13.04)</i>	Erstellen von Kassenanweisungen; Bearbeitung des Schuldendienstes; Mitarbeit beim Finanzausgleich, Verwaltung von Gebührenlisten; Verwaltungssekretariat

Sachgebiet 13.02	Controlling
Beck, Nicole <i>(auch 13.01)</i> Filzoli, Miriam <i>(auch 13.01)</i> Müller, Helena <i>(auch 13.01)</i>	Controlling; Kosten- und Leistungsrechnung; Berichtswesen
Beck, Nicole <i>(auch 13.01)</i>	Interne Leistungsverrechnung
Häusler, Thomas <i>(auch 13.01)</i>	Beteiligungscontrolling

Sachgebiet 13.03	Kreiskasse
Irion, Gerd	Sachgebietsleiter (Kassenverwalter); Innere und äußere Kassensicherheit; Bestandsprüfung der Konten, Tages-, Monats- und Jahresabschlüsse; Vorbereitung der Haushaltsrechnung; Überwachung der Zahlstellen; First-Level-Support Kreiskasse; Kommunale Finanzstatistik; Verwahrung von Wertgegenständen
Klein, Karlheinz (auch 13.04)	Mitwirkung bei der Vorbereitung der Haushaltsrechnung; Mitwirkung in der Einnahmehaltung
Faller, Franziska Harter, Pia Hermann, Rebecca Pyrchalla, Raphaela	Führung der Sachbücher für Verwaltungs- und Vermögenshaushalt sowie haushaltsfremde Vorgänge; Prüfung von Anordnungen; Aufbereitung von Belegen; Überwachung von Terminen; Vornehmen von Buchungen; Abstimmung von Konten und Abschlüssen
Bürer, Silvia Wegner, Lydia	Barkasse

Sachgebiet 13.04	Vollstreckungsstelle
Klein, Karlheinz (auch 13.03)	Sachgebietsleiter, Mitarbeit in der Vollstreckungsstelle
Hall, Irmtraud Hirt, Christa Hummel, Beate Jehle, Tea (auch 13.01) Seemann, Natalie (auch 10.01) Veit, Alenka Weisser, Sabine	Vollstreckungsmaßnahmen bei öffentlich-rechtlichen und privatrechtlichen Forderungen; Stundung, Niederschlagung, Erlass von Nebenforderungen, Mitwirkung bei Stundung, Niederschlagung und Erlass der Hauptforderungen
Riedlinger, Jeanette	Mitarbeit in der Vollstreckungsstelle
Beuter, Uwe-Carsten Leinich, Horst	Vollzugsbeamte; zwangsweise Beitreibung von Forderungen; Zwangstilllegung von Fahrzeugen; Entzug von Führerscheinen; Kontrolle von Fahrtenbüchern

Sachgebiet 13.05	Kommunale Holzverkaufsstelle Schwarzwald-Baar
Mayer, Michael	<p>Zu den Aufgaben der Kommunalen Holzverkaufsstelle Schwarzwald-Baar gehören</p> <ul style="list-style-type: none"> • Verkauf/Verwertung sämtlicher Holzsortimente aus Privat- und Kommunalwald unter und über 100 ha Besitzgröße, soweit eine Beauftragung durch die Forstbetriebe gegeben ist. • Koordination und Steuerung der Bürgschaften sowie der Warenkreditversicherung für die verkauften Sortimente • Vergabe von Forstbetriebsarbeiten, Beschaffungen gemäß § 47 Abs.1 Satz 4 LWaldG, soweit eine Beauftragung durch die Forstbetriebe gegeben ist. • Sonstige Tätigkeiten/Dienstleistungen für private und kommunale Forstbetriebe soweit diese nicht Aufgabe der staatlichen Unteren Forstbehörde sind. <p>Sachgebietsleiter</p> <p>Steuerung der zentralen Holzbereitstellung Verkauf und Logistik Schwarzwald-Baar-Kreis</p>
Hummel, Hans-Peter	Stellvertretung Holzbereitstellung BS Schwarzwald
Keller, Renate Teuber, Carmen Hummel, Hans-Peter Jahr, Helga	Bearbeitung Holzverkauf und Dienstleistungen

Dezernat II

Rechtsverwaltung

20.01 Leitung	Kollmeier, Barbara
Sekretariat	Bosch, Henriette

Amt 21	Rechtsamt
Leitung	Ebert, Nicole
Stellvertretung	Quasdorf, Susen
Sekretariat	Bosch, Henriette

Sachgebiet 21.01	Allgemeine Rechtsangelegenheiten
Ebert, Nicole	Justizartätigkeit für die Dezernate I und II; Fluglärm, Widerspruchsverfahren aus den Kreisgemeinden; Straßenumstufungen; Betreuung der Rechtsreferendare und -praktikanten
Quasdorf, Susen <i>(auch 21.03)</i>	Justizartätigkeit für die Dezernat III, IV und V; LEADER Sachgebietsleitung Heimaufsicht; Betreuung der Rechtsreferendare und -praktikanten
Bosch, Henriette <i>(auch 21.03)</i>	Verwaltungssekretariat

Sachgebiet 21.02	Bußgeldbehörde
Kaltenbach, Heidi	Sachgebietsleitung Bearbeitung aller sonstigen Ordnungswidrigkeiten
Hummel, Heike	Fahrpersonalrecht
Krüger-Heini, Andrea	Verkehrsunfallanzeigen, Fahrpersonalrecht, Vertretung Sachgebietsleiterin
Zipfel, Peter	Allgemeine Verkehrsordnungswidrigkeiten und Geschwindigkeitsverstöße, Ermittlung im Außendienst
Krämer, Timo	Allgemeine Verkehrsordnungswidrigkeiten und Geschwindigkeitsverstöße mobile Geschwindigkeitsmessungen/Außendienst Betreuung stationäre Geschwindigkeitsmessanlagen, First Level Support und System Administrator
Heinrici, Dagmar	Allgemeine Verkehrsordnungswidrigkeiten und Geschwindigkeitsverstöße
Raddatz, Jennifer	Allgemeine Verkehrsordnungswidrigkeiten und Geschwindigkeitsverstöße, Verkehrsunfallanzeigen, Azubi-Beauftragte
Bammert, Tanja	Geschwindigkeitsverstöße

Dold, Stephanie	Geschwindigkeitsverstöße Verkehrsunfallanzeigen Fahrpersonalrecht
Sommer, Miriam	Geschwindigkeitsverstöße
Vitt, Kerstin Hummel, Cornelia	Verwaltungssekretariat
Göttler, Markus Greif, Hans-Peter Pawlik, Dietmar (auch 54.01+.02)	Außendienst mobile Geschwindigkeitsmessung

Sachgebiet 21.03	Heimaufsicht
Quasdorf, Susen (auch 21.01)	Sachgebietsleitung
Woelk, Sandra (auch 23.04) Gutmann, Kerstin	Heimaufsicht

Amt 22	Ordnungsamt
Leitung	Schuhmacher, Arnold
Stellvertretung	Sautter, Angelika
Sekretariat	Baar, Gabriele

Sachgebiet 22.01	Ausländer- und Einbürgerungsbehörde
Giesin, Angela	Sachgebietsleitung; Grundsatzentscheidungen und Organisation des Sachgebietes, Aufenthaltsbeendende Maßnahmen, Abschiebungen, Widerspruchsverfahren, Petitionen, Klageverfahren, First-Level-Support, Ausbildungsbeauftragte
Liebrecht, Maria	Ablehnungen, Widerspruchs- und Klageverfahren, Staatangehörigkeitsverfahren Vertretung der Sachgebietsleitung Aufenthaltserlaubnisse, Visa, Arbeitsgenehmigungen, Einbürgerungen von Nicht-EU-Bürgern
Axt, Melitta Eisele, Angelika Ettwein, Manuela Lai, Nadine Hengstler, Monja Hirsch, Petra Zimmermann, Daniela	Aufenthaltserlaubnisse, Visa, Arbeitsgenehmigungen, Einbürgerungen von Nicht-EU-Bürgern + Familienangehörige aus Drittstaaten von EU-lern + Schweizer
Rapp, Franziska Gruhl, Lisa-Maria	Gestattungen und Duldungen, humanitäre Aufenthaltserlaubnisse mit Familienangehörigen und deren Visaverfahren, Beschäftigungserlaubnisse
Liuzzi, Elena	Verpflichtungserklärungen (Besucher aus dem Ausland) Einbürgerungen aller EU-Bürger, Info-Point, Durchführung des FeizügG/EU
Moosmann, Angelika	Verwaltungssekretariat , § 100-Bescheinigungen für BVFG-Altfälle

Sachgebiet 22.03	Brand- und Katastrophenschutz
Vetter, Florian	Sachgebietsleitung; Grundsatzentscheidungen und Organisation des Sachgebietes, Zivilmilitärische Zusammenarbeit, Zusammenarbeit mit Hilfsorganisationen, Rettungsdienst, Ausbildung der Führungskräfte, Klageverfahren, Bereichsausschuss, Notfallnachsorge / Einsatznachsorge, Einsatzplanung Klinik u. Seveso II, Leitende Notarztgruppe, Sicherheitskoordinierungsausschuss, Rechtsaufsicht Feuerwehrwesen, Integrierte Leitstelle, Länderübergreifende Zusammenarbeit, Aufgaben des Kreisbrandmeisters, feuerwehrtechnische Angelegenheiten und Aufsicht, Vorbeugender abwehrender Brandschutz, Ehrungen und Auszeichnungen, Brandverhütungsschauen, Feuerwehrlehrgänge, Einsatzplanung bei Großveranstaltungen, Atemschutzübungsanlage, betriebliche Gefahrenanalyse
Huber, Yvonne <i>(auch 32.01)</i>	Feuerwehrleitstelle, Finanzielle Förderung der Feuerwehren, First-Level-Support, Einsatzplanungen: Hochwasser, Museumsbahn, Evakuierung Schwarzwald-Bahn, Straßenverunreinigung, Waldbrand, Tierseuchen, Unwetter, Notfallsituationen, Krisenstäbe Gemeinden
Amstädter, Bernd	Verwaltungsstab einschl. Rufbereitschaft, Einsatzplanungen: (Massenanfall, Allg. Seuchen, KH-Planung), Betrieb Fernmeldestelle, Katastrophenschutz-ausbildung, Haushaltswesen Bund / Land, Liegenschaften, Ausstattung und Ausrüstung, Schutzraum, Verschlussachen, Sicherstellungsgesetze, militärische Übungsanmeldung
Müller, Thomas	Vertretung Sachgebietsleiter, BOS-Funk, ABL-Aufgaben, Technik – Fernmeldebetriebsstelle, ELW 2, Leitstelle, Funk-Netze, Digitale Alarmierung, Rückfallebene, First-Level-Support, EDV-Technik, IUK-Beauftragter
Beier, Lars	Netzwerkadministrator für Rückfallebene, Integrierte Leitstelle, Verwaltungsstab
Molnar, Heike	Atemschutzwerkstatt, Katastropheneinsatzplan, Lehrgänge Feuerwehr und Katastrophenschutz, Selbstschutz, Schadensregulierung/ Verteidigungslasten
Schuldis, Stefan <i>(auch 41.01)</i>	Vorbeugender Brandschutz, Feuerwehrpläne, Brandverhütungsschau, Ausbildungsbeauftragter
Baar, Gabriele Gaus, Irene	Verwaltungssekretariat, Verwaltung der Feuerwehreinsatzpläne, Führung Fahrzeug – und Ausstattungskartei, Facebook-Beauftragte, Geschäftsstelle PSNV

Sachgebiet 22.04	Ordnungsrecht
Sautter, Angelika	Sachgebietsleitung; Grundsatzentscheidungen und Organisation des Sachgebiets; Gaststättenwiderrufsverfahren; Widerspruchsverfahren, Klageverfahren, Petitionen; Betreuung der EDV-Verfahren; Waffen- und Sprengstoffrecht; Umsetzung des Projekts „Nationales Waffenregister“
Berg, Ingrid	Vertretung der Sachgebietsleitung First-Level-Support
Rauch, Daniela	Erteilung von waffen- und sprengstoffrechtlichen Erlaubnissen; Rücknahme und Widerruf von Waffenbesitzkarten; sonstige waffen- und sprengstoffrechtliche Anordnungen; Umsetzung des Projekts „Nationales Waffenregister“; Ausbildungsbeauftragte
Grießhaber, Evelin	Verwaltungssekretariat und Zuarbeit für die Aufgaben der Waffenbehörde und Gewerbeabteilung, Erteilung von kleinen Waffenscheinen, Eintragung von Randvermerken in die Zweitbücher
Berg, Ingrid Lemke, Monika	Fachaufsicht über die Standesämter, Prüfung der Standesämter vor Ort, Bearbeitung vorlagepflichtiger Vorgänge der Standesämter: ausländischen Entscheidungen in Ehesachen, Nachbeurkundung von Personenstandsfällen im Ausland, Namensänderungen nach ausländischem Recht, Vaterschaftsanerkennung mit Bezug zum ausländischen Recht; gerichtliche Berichtigungsverfahren und Zweifelsvorlagen an das Gericht; Personenstandsrechtliche Beratung der Standesämtern und Bürgern, Durchführung von Fortbildungsveranstaltungen für Standesbeamte, öffentlichrechtliche Namensänderungen
Lemke, Monika	Fachaufsicht der Ortspolizei-, Melde- und Passbehörden; ausländische Vereine; Versammlungsgesetz, Preisabgabengesetz, Friedhofs- und Bestattungswesen; Skilifte; Angelegenheiten der Gefahrenabwehr z.B. Psychisch-Kranken-Hilfe-Gesetz; Widerspruchsbehörde für Entscheidungen der Ortspolizeibehörde
Schellhammer, Marion	Verwaltungssekretariat und Zuarbeit für die Aufgaben der Gaststättenbehörde und Gewerbeabteilung; Unterstützung beim Projekt „Nationales Waffenregister“
Müllhäuser, Christa Schreiber, Andreas	Kontrollen der sicheren Aufbewahrung von Waffen
Benz, Manuela	Maklererlaubnisse; Festsetzung von Ausstellungen, Messen, Spezial- und Jahrmärkte; Gaststättenerlaubnisse; Erlaubnis für Private Krankenanstalten, Spielhallen; Rücknahme und Widerruf von Erlaubnissen nach der Gewerbeordnung und Gaststättengesetz; Gewerbe- und Handwerksuntersagungen

Schlenker, Heike	Maklererlaubnisse; Festsetzung von Ausstellungen, Messen, Spezial- und Jahrmärkte; Reisegewerbekarten; Rücknahme und Widerruf von Erlaubnissen nach der Gewerbeordnung; Gewerbe- und Handwerksuntersagungen
Reitze, Eleonore	Erteilung von Gaststättenerlaubnisse, Vorbereitung der Widerrufe von Gaststättenerlaubnissen, Festsetzung von Ausstellungen, Messen, Spezial- und Jahrmärkten, Bearbeitung von Angelegenheiten der Versicherungsämter; Stellungnahmen zum Ladenschlussgesetz

Amt 23	Straßenverkehrsamt
Leitung	Pahlow, Ralf
Stellvertretung	Metzger, Andreas
Sekretariat	Geyer, Lisa

Sachgebiet 23.01	Allgemeine Verkehrsangelegenheiten
Pahlow, Ralf	Sachgebietsleitung, Allgemeine Verkehrsangelegenheiten, Durchführung von Verkehrsschauen, verkehrsrechtliche Anordnungen, Fragen der Verkehrsführung, Verkehrslenkung, Verkehrsunfallverhütung, Verkehrserziehung, Luftverkehr, Radwegkonzeption, Planfeststellungsverfahren im Straßenbau Nachhaltige bzw. neue Mobilitätskonzepte
Geyer, Lisa	Verwaltungssekretariat, Planverfahren, ECM Anwendungsbetreuung für das gesamte Straßenverkehrsamt
Unfried, Roswitha	Güterkraftverkehr, Verkehrsrechtliche Anordnungen für Baustellen und Veranstaltungen
Behr, Erika	Ausnahmegenehmigungen und Erlaubnisse nach der Straßenverkehrs-Ordnung (StVO), insbesondere Schwer- und Großraumtransporte. Parkerleichterungen für Schwerbehinderte, Anwohnerparkausweise, Gefahrguttransporte, Ausnahmegenehmigungen und Erlaubnisse für Gabelstapler, Schleppgenehmigungen, Schulwegplanung, Mitarbeit im Bereich der StVZO First – Level – Support für 23.01 – 23.03
Hall, Gerlinde	Ausnahmegenehmigungen und Erlaubnisse nach der StVO insbesondere Schwer- und Großraumtransporte. Parkerleichterungen für Schwerbehinderte, Anwohnerparkausweise, Gefahrguttransporte, Ausnahmegenehmigungen und Erlaubnisse für Gabelstapler
Benz, Carina Yayla, Selcan	Erlaubnisse und verkehrsrechtliche Anordnungen für Veranstaltungen und Baustellen, Fahrtenbuchauflagen, Durchführung von Verkehrsschauen und verkehrsrechtliche Anordnungen für Hüfingen und Bräunlingen

Sachgebiet 23.02	Kraftfahrzeugzulassung
Martin, Beate	Gruppenleiterin Zulassungswesen, Allgemeine Zulassungsangelegenheiten, Bearbeitung von Widerspruchsverfahren im Zulassungsbereich, Vergleichs- ring-Arbeit, Ausnahmen gem. § 70 StVZO, Rote Kennzeichen
Beha, Marita Bucher, Christiane Furtwängler, Alexandra Hosbach, Elisabeth Irschina-Rack, Isolde Klinger, Ilse Schubert, Anita Zimmermann, Gabriele <u>Außenstelle Donaueschingen</u> Auer, Claudia Bea, Sieglinde Hetterle, Sophie Temizkan, Andrea Welte, Carola	Zulassung von Fahrzeugen, Änderungen, Ersatzpapiere, Kurzzeitkennzeichen, Außerbetriebsetzung von Fahrzeugen, Postbearbeitung für Kfz-Zulassungsstelle
Hansel, Sandra Sterk, Sieglinde <u>Außenstelle Donaueschingen</u> Rist, Waltraud	Abmeldung von Fahrzeugen, Ausgabe von Fahrzeug- papieren, Ab- und Entstempelung von Kennzeichen, Zuar- beit im Zulassungswesen

Sachgebiet 23.03	Führerscheinwesen
Liebermann, Karin	Allgemeine Führerscheinangelegenheiten, Entzug von Fahrerlaubnissen, Ablehnen von Anträgen auf Erteilung von Fahrerlaubnissen, Widerspruchsverfahren, Klageerwiderungen, Radwegekonzeption, Gelegenheitsver- kehr mit Taxen, Mietwagen und Kraftomnibussen, Geneh- migungen nach dem Rettungsdienstgesetz, Überwachung der in der Personenbeförderung eingesetzten Fahrzeuge
Burger, Gabriele	Gruppenleiterin Führerscheinwesen, Vergleichsringarbeit, Eignungsüberprüfung von Fahrerlaubnissbewerbern, vorzeiti- ge Erteilung von Fahrerlaubnissen, Fahrlehrer und Fahrschulen
Bayer, Sabine Hauser, Heike Heininger, Sandra Zipfel, Silke	Erteilung von Fahrerlaubnissen, internationale Führer- scheine, Ersatzführerscheine, Umstellung von Fahrer- laubnissen, Eignungsüberprüfung von Fahrerlaubnis- bewerbern und –Inhabern, Maßnahmen bei Fahrer- laubnissen auf Probe, Maßnahmen bei wiederholten Verkehrszuwiderhandlungen (Punktsystem)

<p><u>Außenstelle Donaueschingen</u> Glyckherr, Regina Lobe, Katharina Rist, Waltraud</p>	<p>Nacherfassung von Bestandakten und Karteikarten</p>
---	--

Sachgebiet 23.04	Öffentlicher Personennahverkehr, Schülerbeförderung
<p>Metzger, Andreas</p>	<p>Sachgebietsleitung, Generelle Angelegenheiten des Personenbeförderungsrechts und der Schülerbeförderung, Kreisverkehrsplanung (Umsetzung der Zielsetzungen des Nahverkehrsplans und dessen Fortschreibung), Tarifverbund im SBK sowie 3er Tarif in der Region SBH, Ringzug-Konzept, ÖPNV-Haushalt, Schienenverkehr, Kreisfahrplan/Elektronische Fahrplanauskunft EFA, Arbeitsgruppe „Öffentlicher Verkehr“ der Randen-kommission, First-Level Support einschl. Internet für das Sachgebiet 23.04</p>
<p>Braun, Christina</p>	<p>Kreisverkehrsplanung und Umsetzung des Nahverkehrsplanes: Projektleitung und Koordination bei der Planung und Umsetzung von Verkehrskonzepten in Teilräumen des Kreisgebietes, Verkehrskonzept „Hintervillinger Raum“, Projekt RandenBus, ÖPNV-Haushalt für den Bereich Verkehrskonzepte, Koordination der Stadtverkehre Villingen-Schwenningen, Donaueschingen, St. Georgen mit den regionalen Buslinien und dem Schienenverkehr, ergänzende Buskonzepte im Zusammenhang mit dem Ringzug, Verkehrsverbund VSB sowie 3er-Tarif in der Region SBH (Verbundabrechnungen, Haushalt), Arbeitsgruppe „Öffentlicher Verkehr“ der Randenkommission, Sonderaktionen im Bereich ÖPNV</p>
<p>Hock, Elke</p>	<p>Controlling im ÖPNV, Qualitäts- und Beschwerdemanagement, Werbung und Öffentlichkeitsarbeit im ÖPNV, Geschäftsstelle der Verkehrsgemeinschaft Bregtal (VGB), Kreisfahrplan und elektronische Fahrplanauskunft EFA, Fahrgastinformationssystem an Bushaltestellen, Ausschreibung von Verkehrsleistungen nach EU-VO 1370/2007. Organisation, Vertragsgestaltung und Abrechnung der Beförderung von behinderten Personen zu den Werkstätten in Villingen-Schwenningen und Vöhrenbach</p>
<p>Weißer, Vanessa</p>	<p>Verwaltungssekretariat, Erteilung von Fahrplanauskünften, Aushangfahrpläne, Bestellung und Verarbeitung von Berechtigungsabschnitten in der Schülerbeförderung, Abrechnung der Eigenanteile zwischen Schulträgern und Kreis, Abrechnung der Berechtigungsabschnitte mit den Verkehrsunternehmen, Bearbeitung von Einzelanträgen aller Schulträger, Abrechnung Werkstufenschüler für die Bregtalschule Furtwangen, Verträge und Abrechnungen der Kurzstreckenschülermonatskarten, VSB-Tourist-Tickets. Arbeitgeberzuschuss des Kreises zum Jahres-Abo</p>

Efinger, Ramona	Schülerbeförderung – generelle Angelegenheiten – Weiterentwicklung der SBKE-Satzung, Haushaltsplanung und Haushaltsüberwachung für den Bereich Schülerbeförderung, Klärung von Grundsatzfragen, Ausbildungsbeauftragte des Straßenverkehrsamtes
Efinger, Ramona	Schülerbeförderung – spezielle Angelegenheiten – Organisation der Schülerbeförderung, Beratung der Schulträger bei Ausschreibungen, Genehmigung und Abrechnung von Beförderungsverträgen, Lastenausgleich mit anderen Landkreisen, Sonderaktionen im ÖPNV für die Städte und Gemeinden (einschl. der dort vorhandenen Kreisschulen und privaten Schulen): Villingen-Schwenningen, Stadtbezirk Villingen und Brigachtal Villingen-Schwenningen, Stadtbezirk Schwenningen Blumberg, Bräunlingen, Bad Dürkheim, Dauchingen, Donaueschingen, Hüfingen, Königfeld, Mönchweiler, Niedereeschach und Tuningen Furtwangen, Gütenbach, Schönwald, Schonach, St. Georgen, Triberg, Unterkirnach und Vöhrenbach
Weh, Anita	
Straub, Ulrike	
Schleicher, Andrea	
Schleicher, Andrea	Generelle Angelegenheiten des mit dem Verkehrsverbund (VSB) vereinbarten Schüler-Abo-Verfahrens zur Abrechnung der Schülermonatskarten zwischen Schülern, Schulträgern, Verkehrsunternehmen und dem Landkreis
Woelk, Sandra <i>(auch 21.01)</i>	Personenbeförderungsrecht, Erteilung, Versagung und Widerruf von Genehmigungen, Zustimmung zu Fahrplänen, Beförderungsentgelten usw., Aufsicht über die Linienverkehrsunternehmen, ÖPNV-Förderung nach den Richtlinien des Kreises, Fahrgastinformationssystem an Bushaltestellen, sonstige ÖPNV-Förderprogramme des Landes, Sonderaktionen im Bereich des ÖPNV

Amt 24	Amt für Veterinärwesen und Lebensmittelüberwachung
Leitung	Dr. Langer, Michael
Stellvertretung	Dr. Schneider, Heidrun
Sekretariat	Schilling, Tanja

Sachgebiet 24.01	Tierseuchen, Tierkörperbeseitigung, EDV
Dr. Adamski, Norbert	Sachgebietsleitung, Erlaubnisverfahren, Biogasanlagen, tierische Nebenprodukte Software Betreuung: Traces, Lüvis, TSN, etc.
Kienzler, Hans Sauter, Hermann Wernet, Edwin	Tierseuchenbekämpfung

Sachgebiet 24.02	Fleischhygiene
Dr. Barke, Andrej	Sachgebietsleitung, Hygieneüberwachung, Hemmstoffuntersuchungen, Probenentnahme, Sachkundenachweis, Labor-Akkreditierung, Organisation Fleischuntersuchungspersonal, Statistik
Weißhaar, Helmut	Fleischuntersuchung, Trichinenuntersuchung

Sachgebiet 24.03	Lebensmittelhygiene, QM-System
Dr. Schneider, Heidrun	Sachgebietsleitung, Lebensmittelüberwachung, Berichtswesen und Dokumentation
Sauter, Harald	Teamleiter Lebensmittelkontrolleure, Ordnungswidrigkeiten Lebensmittelüberwachung
Alisch, Thomas Barrho, Beate Klotz, Rainer Merkle, Matthias Schulz, Martin Stetter, Leopold	Lebensmittelüberwachung

Sachgebiet 24.04	Tierschutz
TA Bischof, Sarah	Sachgebietsleitung, Gutachten Erlaubnisverfahren, Wesens-test, Auditorin
Dr. George, Peter Haushahn, Peter Dr. Istok, Nikolaus Suedes, Wolfgang Zeller, Michael	Überwachung

Sachgebiet 24.05	Tierhygiene, Tierarzneimittel
Dr. Schefels, Judith	Sachgebietsleitung, Veterinärforensik, Tiergesundheits-dienste, Tierärztliche Hausapothekenkontrollen, Stallapothekenkontrollen
Dr. Arui, Jochen Frick, Wolfgang Leuschner, Frauke Schulte im Walde, Ingo	Tiergesundheitsdienst
Rommel, Eugen	Arzneimittelüberwachung

Sachgebiet 24.06	Verwaltung, Vollzug
Rieber, Sabine	Sachgebietsleitung, Vollzug Lebensmittelüberwachung, Tierschutz, Tierseuchen, Fleischhygiene, etc.
Schilling, Tanja	Verwaltungssekretariat, Gebührenabrechnungen, Ver-gütungen, First-Level-Support,
Feiler, Elvira Scheu, Edith	Verwaltungssekretariat, Haushaltsverwaltung
Boma, Ursula	BHV1-Datei, Befundmitteilungen, Registrierung nach VVVO, Tierhalterdatei
Dziedzic, Simone	Sekretariat Lebensmittelüberwachung, Lebensmitteldatei, Lebensmittelkartei, Postverwaltung, LÜVIS-Eingaben

Sachgebiet 24.07	CC-Kontrollen, EDV
Dr. Schwarzmaier, Teresa	Sachgebietsleitung, CC-Kontrollen Tierseuchenbekämpfung Fische + Bienen, EDV-Beauftragte, Wildbrethygiene, Wesenstest Software Betreuung: Traces. LÜVIS, TSN, etc.
Fischer, Birgitt	Gruppenleitung CC-Kontrollen, Tierkennzeichnung, Lebensmittelsicherheit, Tierschutz, Gebührenfestsetzung
Bächle, Hans-Peter Lehmann, Bianca	CC-Kontrollen

Dezernat III

Sozialverwaltung

30.01 Leitung	Stach, Jürgen
Sekretariat	Hauser, Sandra

Sachgebiet 30.02	Sozialplanung
Dreyer, Marcel Kreutter, Angela Moosmann, Simone.	Altenhilfeplanung, Demografiestrategie, AG Leader Evaluation, konzeptionelle Grundlagen Integrationsaufgaben, Koordination Flüchtlingshilfen, Jugendfonds, Jugendhilfeplanung, Kinderbetreuungsplanung, Psychiatrieplanung und Psychiatriekoordination Suchthilfeoordination Teilhabeplanung für behinderte Menschen
Zeiger, Susanne	Verwaltungssekretariat

Amt 31	Jugendamt
Leitung	Zube, Silke
Stellvertretung	Podolski, Michael
Sekretariat	Ripp, Ursula

Sachgebiet 31.01	Allgemeine Angelegenheiten des Jugendamtes
Zube, Silke	Organisation, Personaleinsatz, Grundsatzfragen, Kindergartenwesen, Mitwirkung bei der Heimaufsicht, Anerkennung von Trägern der freien Jugendhilfe, Zusammenarbeit mit Trägern freier Wohlfahrtspflege
Ripp, Ursula <i>(auch 31.02)</i>	Verwaltungssekretariat
Giurcich, Andrea	Koordinationsstelle für Familien und Sozialraumarbeit, sowie Entwicklung der Sozialräumlichen Arbeit Beratungsangebot an Gemeinden und Unternehmen in Bezug auf Familienfreundlichkeit, Koordination Landesprogramm STÄRKE
Brodbeck, Susanna	sowie Präventiver Kinder- und Jugendschutz, Beratung von Kindergartenträgern
Götz, Ramona	Umsetzung der Bundesinitiative Netzwerke Frühe Hilfen und Familienhebammen, Koordination des Netzwerkes Frühe Hilfen in Zusammenarbeit mit der Stadt Villingen-Schwenningen, Koordination des Einsatzes der Familienhebammen, Begleitung der Geburtshilfe im Klinikum, Vermittlung von Hilfen für Familien rund um Schwangerschaft und Geburt, Öffentlichkeitsarbeit und Information <u>örtliche Zuständigkeit:</u> Schwarzwald-Baar-Kreis ohne Villingen-Schwenningen

Sachgebiet 31.02	Sachgebiet Verwaltung
Podolski, Michael	Sachgebietsleiter, Widerspruchs- und Verwaltungsgerichtsverfahren, Organisation der Verwaltungsabläufe im Sachgebiet, Entwicklung und Umsetzung von Rahmenkonzepten für das Sachgebiet Ausbildungsbeauftragter

<p>Bernhart, Isabell Bock, Irene Ohnmacht, Ulrike Scherer, Sabrina Wieck, Carsten</p> <p>Klotz, Annette</p> <p>Banholzer, Anette Gissler, Corinna Lohrer, Anja Narr, Stefanie</p>	<p>Bearbeitung von Anträgen auf wirtschaftliche Jugendhilfe, insbesondere Förderung der Erziehung in der Familie, Förderung von Kindern in Tageseinrichtungen und Tagespflege, Hilfen zur Erziehung Eingliederungshilfe, Hilfe für junge Volljährige, Inobhutnahmen, Geltendmachung und Durchsetzung von Kostenersatz (Sozialleistungen), Kostenbeiträge und -erstattungen</p> <p>Bearbeitung von Anträgen auf wirtschaftliche Jugendhilfe inkl. Geltendmachung und Durchsetzung von Kostenersatz (Sozialleistungen), Kostenbeiträge und – erstattungen im Bereich unbegleitete minderjährige Ausländer</p> <p>Förderung von Kindern in Tageseinrichtungen und Tagespflege</p>
<p>Hall, Sabrina (Gruppenleiterin) Proß, Karin (keine Amtsvormundschaften, Amts-+ Ergänzungspflegschaften) Schillo, Ulrike Schmeh, Laura(keine Amtsvormundschaften, Amts-+ Ergänzungspflegschaften)</p> <p>Bärmann, Elke Kircher, Martin Schneider, Katrin</p>	<p>Beistandschaften, Amtsvormundschaften, Amts- und Ergänzungspflegschaften, Beratung und Unterstützung Alleinerziehender, Kinder und Jugendlicher und junger Volljähriger gem. § 18 SGB VIII, Mitwirkung bei Adoptionen, Beurkundungen gem. § 59 SGB VIII</p> <p>Amtsvormundschaften, Amts- und Ergänzungspflegschaften</p>
<p>Adamek, Simone (Gruppenleiterin) Sinsilewski, Petra Weisshaar, Angelika</p>	<p>Bearbeitung von Anträgen auf Unterhaltsvorschuss, Geltendmachung und Durchsetzung von Unterhaltsansprüchen, Geltendmachung von Schadensersatzansprüchen des öffentlichen Rechts, Durchführung von Zwangsvollstreckungsmaßnahmen</p>
<p>Bartler, Andrea Gißler, Corinna Lohrer, Anja Herrmann, Sylvia Ripp, Ursula (<i>auch 31.01</i>) Selgrad, Sandra</p>	<p>Verwaltungssekretariat, Führung der Bankenlisten, Rechnungsstelle (Heimrechnungen)</p>
<p>Hall, Sabrina Sinsilewski, Petra Wieck, Carsten</p> <p>Herrmann, Sylvia</p>	<p>VerfahrensbetreuerInnen</p> <p>First Level Support</p>

Sachgebiet 31.03	Sachgebiet Soziale Dienste
Gutenkunst, Klaus	Regionalleiter Süd, Organisation der Verwaltungsabläufe im Sachgebiet, Entwicklung und Umsetzung von Rahmenkonzepten für Soziale Dienste
Limberger, Monica Schafferhans, Anke	Eingangsberatung Sozialer Dienst, Team Süd Eingangsberatung Sozialer Dienst, Team Nord
Raibel-Mayer, Cornelia (Gruppenleiterin) Aicher, Laura Nina Auer, Romina Brugger, Claudia Dold, Annette Hübenthal, Antje Schöneck, Julia	Team Süd Persönliche Beratungen der verschiedenen Zielgruppen, Tagesbetreuungen für Kinder, Hilfen zur Erziehung, Beratung in Fragen der Partnerschaft, Trennung und Scheidung, Mitwirkung in Verfahren vor dem Familien –und Vormundschaftsgericht, Eingliederungshilfe für seelisch behinderte Kinder und Jugendliche, Inobhutnahmen von Kindern und Jugendlichen, Beratung und Hilfen nach BSHG etc.
Fricker, Wolfgang(Gruppenleiter) Claus, Verena Herberholz, Lena Kohler, Stefanie Nopper, Ingrid Schick-Köser, Beate Stieber, Gerd	Team Nord Persönliche Beratungen der verschiedenen Zielgruppen, Tagesbetreuungen für Kinder, Hilfen zur Erziehung, Beratung in Fragen der Partnerschaft, Trennung und Scheidung, Mitwirkung in Verfahren vor dem Familien –und Vormundschaftsgericht, Eingliederungshilfe für seelisch behinderte Kinder und Jugendliche, Sicherung des Kindeswohls gem. § 8a SGB VIII, Inobhutnahmen von Kindern und Jugendlichen, Beratung und Hilfen nach BSHG etc.
Held, Lisa Kohler, Stefanie	Jugendhilfe für unbegleitete minderjährige Ausländer
N.N. Schöndienst, Cornelia	Adoptionsvermittlungsstelle
Eggert-Maus, Anita N.N. Schöndienst, Cornelia Kromer, Irmtraud	Vermittlung von Kindern und Jugendlichen in Pflegefamilien, Beratung – und Begleitung von Pflegekindern, Pflegefamilien und Herkunftsfamilien, Gewährung von flankierenden Hilfen zur Erziehung Werbung und Qualifizierung von Pflegefamilien, Tagespflege (soweit TaPs nicht allein tätig werden kann)
Bartler, Andrea Lohrer, Anja	Verwaltungssekretariat, Führung der Bankenlisten, Rechnungsstelle (Heimrechnungen)
Schöndienst, Cornelia Schöneck, Julia	Verfahrensbetreuerinnen

Sachgebiet 31.04	impuls - Wir machen Jugendliche stark!
Mayer, Christian	Sachgebietsleitung; Fachaufsicht, Dienstaufsicht und Budgetverantwortung für impuls im Rahmen der Delegation durch den Amtsleiter, allgemeine Verwaltungstätigkeiten, Vertretung nach außen, Koordination von Fachaufgaben, Antragstellung und Abrechnung von Förder- und Haushaltsmitteln, Projektmanagement, Qualitätsmanagement Geschäftsstelle Arbeitskreis Europäischer Sozialfonds im Schwarzwald-Baar-Kreis, Kordinierungsstelle für Bürgerschaftliches Engagement
Cemerikic, Claudia Lauer, Christoph Remensperger, Heidi Röthel, Christian	Arbeitstraining (AT) für arbeitslose Jugendliche und Schulverweigerer
Bohnstedt, Sandra Mennella, Daniela	Mitwirkung im Verfahren nach dem Jugendgerichtsgesetz, Teilnahme an Gerichtsverhandlungen, Organisation von Arbeitsweisungen nach JGG
Epple, Natascha Feuerstein, Josh Ganter, Johannes Härter, Björn Hochstein, Christiane Holste, Sina Jester-Berchtenbreiter, Julia Lehmann, Lena Leikler, Viktoria Merz, Nicole Renkert, Rafael Wong, Lisa	Jugendberufshilfe in Donaueschingen, Villingen, Schwenningen, Furtwangen
Mosbacher, Inge	Verwaltungssekretariat Sachbearbeitung
Lietzau, Kerstin	Projekt „Brückenbauer“
N.N.	First Level Support

Amt 32	Sozialamt
Leitung	Hauser, Jan
Stellvertretung	Weckenmann, Eberhard
Sekretariat	N.N.

Sachgebiet 32.00	Allgemein
Hauser, Jan	Leitung des Amtes (Personalplanung, -entwicklung, -einsatz, Organisation und Geschäftsverteilung, Koordination und Controlling), Sozialplanung, Vertretung gegenüber anderen Behörden/Institutionen und Zusammenarbeit mit den Verbänden der freien Wohlfahrtspflege, Grundsatzfragen, Planung und Finanzierung Sozialer Einrichtungen, Gremienarbeit

Sachgebiet 32.01	Sozialhilfe
Ziegler, Helwin	Sachgebietsleitung, Sachbearbeitung, Grundsatzfragen, Ausgleichsamt, Strafrechtliches Rehabilitierungsgesetz und Häftlingshilfegesetz, Ausbildungsbeauftragter
Bliestele, Julia Hass, Tamara Scholz, Gaby	Hilfe zum Lebensunterhalt nach dem SGB XII, einschl. Hilfe in Sonderfällen, insbesondere bei Miet- und Stromschulden
Bock, Irene Dietze, Karin Gula, Manuela Pleger, Andrea Reisgies, Tanja Sauter, Carolin Wetzel, Johanna <i>(auch 32.02)</i>	Grundsicherung im Alter und bei Erwerbsminderung, Nachrangüberprüfung, Beratung und Auskunftserteilung
Dietze, Karin Gula, Manuela Pleger, Andrea	Hilfen zur Gesundheit
Dietze, Karin Gula, Manuela	Hilfe zur Überwindung besonderer sozialer Schwierigkeiten (insbesondere Nichtsesshaftenhilfe)
Bliestele, Julia Dietze, Karin Gula, Manuela Scholz, Gaby	Hilfen in anderen Lebenslagen (u.a. Bestattungskosten)
Bornschlägl, Siegfried Dury, Christine Ebner, Elke Kleiser, Silke	Leistungen nach dem Asylbewerberleistungsgesetz für Personen in kommunaler – und in Gemeinschaftsunterbringung, einschließlich Krankenversorgung. Nachrangüberprüfung, Beratung und Auskunftserteilung

Riffel, Christine Schmökel, Daniela Wehrle, Christine	
N.N.	Rundfunk- und Telefongebührenvergünstigung
Bulut, Nadine Krapfl, Marina Schellhammer, Evelin Selmani, Jennifer (auch 32.03)	Verwaltungssekretariat

Sachgebiet 32.02	Hilfe zur Pflege und Betreuung von Erwachsenen
Schweizer, Jürgen (auch 32.09)	Sachgebietsleitung, Sachbearbeitung, Grundsatzfragen,
Doose, Barbara Heindke, Katrin Prinz, Stefanus Schabinger, Siglinde (auch 32.09) Schweizer, Jürgen Klausmann, Daniel	Hilfen zur Pflege nach dem SGB XII innerhalb und außerhalb von Einrichtungen, einschließlich Nachrangüberprüfung, Beratung und Auskunftserteilung.
Singer, Ariane	Fallmanagement und Steuerung / Hilfeplanung
Burger, Carina Wetzel, Johanna (auch 32.01)	Pflegestützpunkt
Porsch, Katja	Projekt „Alter und Technik“
Hauger, Doris, Münzer, Ramona	Rechnungsstelle (insbes. für Pflegeheimkosten und Einnahmeverwaltung)
Aschbacher, Sabrina	Verwaltungssekretariat

Sachgebiet 32.03	Eingliederungshilfe
Winkler-Dännart, Timo	Sachgebietsleitung, Sachbearbeitung in besonderen Fällen, Grundsatzfragen
Grimm, Corinna Loges, Anja Moriz, Gundula (auch 32.09) Rathmann, Joachim Rumpf, Christa Zipf, Elke	Hilfen für körperlich, geistig und seelisch behinderte Menschen in besonderen Lebenssituationen nach dem SGB XII, einschließlich Nachrangüberprüfung, Beratung und Auskunftserteilung
Volk, Anika Kienzler, Janina	Fallmanagement und Steuerung/Gesamtplanverfahren in der Eingliederungshilfe
Schwarzwälder, Monja	Rechnungsstelle, Sachbearbeitung
N.N. (auch 32.01)	Blindenhilfe, Einnahmeverwaltung, Verwaltungssekretariat
Krüger, Andrea	Fahrdienst für Schwerbehinderte, Einnahmeverwaltung, Verwaltungssekretariat

Sachgebiet 32.05	Sondergesetzliche Sozialleistungen
Weckenmann, Eberhard	Sachgebietsleitung, Sachbearbeitung, Grundsatzfragen. Koordinierungsfunktion bei Hartz IV und Schuldnerberatung
Borchert, Susanne Dufner, Oliver Hilser, Martha Strumberger, Gabriele	Bundesausbildungsförderung (BAföG), Aufstiegsfortbildungsförderung (AFBG)
Schmieder, Beate Stolte-Müller, Sibylle Reiner, Bernhard	Wohngeld
Hauser, Sandra	Wohngeld, Verwaltungssekretariat
Weckenmann, Eberhard	Flüchtlingsaufnahmegesetz, Eingliederungsgesetz
Dreyer, Michael	Koordinationsstelle Flüchtlingsarbeit
Krezer, Bengt	Koordinierung von Bildungsangeboten für Neuzugewanderte
Rist, Bernd Hurst, Michael Klostermann, Bernd Kohlermann, Hellmut Lehmann, Henning Paska, Boris Trendle, Friedbert	Heimleitung in der Gemeinschaftsunterkunft
Zürcher, Karlfried Oesterle, Sabine Riegger, Elke Wolf, Natascha	Verwaltung Gemeinschaftsunterkunft
Bekic, Milorad Boué, Pascal Grotz, Reinhold Gründermann, Klaus Martin, Roland Schroth, Wilfried Stefanovic, Sasa Weber, Marco	Hausmeister in der Gemeinschaftsunterkunft
Bauer, Christian	Widersprüche, Rechtsverfahren, insbesondere für den Bereich SGB II und SGB XII
Keller, Ruth Gerster, Rita	Schuldnerberatung
Machleid, Gabriele	Verwaltungssekretariat Schuldnerberatung
Zeiger, Susanne	Verwaltungssekretariat Sozialplanung
Neumann, Olga Zimmermann, Diana	Bildung und Teilhabe
Ilg, Rainer	Geschäftsstelle SGB II Jobcenter

Sachgebiet 32.07	Versorgungsamt
Springmann, Daniel	Sachgebietsleitung, Sachbearbeitung, Grundsatzfragen
Auer, Isabell Bianlonczyk, Anja Hauser, Gerlinde Minke, Rosi Rappenegger, Heike Scherfer, Andrea Staiger, Rosa Volk, Irina	Schwerbehindertenrecht nach dem SGB IX mit Feststellung des Grades der Behinderung, Feststellung der Voraussetzungen für Nachteilsausgleiche (Freifahrten, Parkerleichterungen, Steuerfreibeträge, Rundfunkgebührenbeitrag) und Ausstellung von Schwerbehindertenausweisen, einschließlich Beratung und Auskunftserteilung, Widerspruchsbearbeitung, Entscheidungen im Rücknahmerecht
	Wertmarken für Freifahrten im öffentlichen Nahverkehr, ärztliche Befundscheinabrechnungen/ Gutachtenabrechnungen, Auftragserfassung, Verlängerung von Schwerbehindertenausweisen,
Hänsel, Markus	Verwaltungssekretariat, Sonderaufgaben, Archiv- und Zentralregistratur
Hermann, Corinna Lorenz, Shaleen	Büro Ärztlicher Dienst, SGB IX/SER
Caratiola, Bettina Kohler, Elisabeth	Versorgungsärztlicher Dienst
Aydt, Markus Hafner, Ingrid Reckerziegel, Beate	Betreuungsaufgaben nach dem Betreuungsgesetz

Sachgebiet 32.06	Gemeinsame Dienststelle SER in Rottweil
Heinrich, Helga Maier, Walter	Soziale Entschädigungsleistungen wegen Gesundheitsschädigung oder Tod einer Person, wenn diese Schädigung bzw. der Tod ein besonderes Opfer für die staatliche Gemeinschaft darstellt. Hiervon sind folgende Gesetze umfasst: Bundesversorgungsgesetz, Infektionsschutzgesetz, Soldatenversorgungsgesetz, Zivildienstgesetz, Häftlingshilfegesetz, Opferentschädigungsgesetz, SED-Unrechtsbereinigungsgesetz
Koch, Elke	Verwaltungssekretariat Soziale Entschädigungsleistungen

Sachgebiet 32.09	EDV-Betreuung
Schweizer, Jürgen <i>(auch 32.02)</i> Loges, Anja <i>(auch 32.03)</i>	Hauptansprechpartner (Leitungsfunktion) bei sämtlichen EDV-Fragen im Sozialamt, mit Ausnahme des Aufgabenbereichs nach dem SGB II
Ilg, Rainer Loges, Anja <i>(auch 32.03)</i> Moriz, Gundula <i>(auch 32.03)</i> Reisgies, Tanja <i>(auch 32.01)</i> Riffel, Christine <i>(auch 32.01)</i> Schabinger, Siglinde <i>(auch 32.02)</i> Schweizer, Jürgen <i>(auch 32.02)</i> Ziegler, Helwin <i>(auch 32.01)</i>	Systembetreuung Prosoz in den jeweiligen Sachgebieten
Bialonczyk, Anja <i>(auch 32.07)</i> Grimm, Corinna <i>(auch 32.03)</i> Loges, Anja <i>(auch 32.03)</i> Schweizer, Jürgen <i>(auch 32.02)</i> Ziegler, Helwin <i>(auch 32.01)</i> N.N. (VWS AL)	First-Level-Support

Amt 34	Beratungsstellen für Eltern, Kinder und Jugendliche
Leitung	Moser, Gertrud
Stellvertretung	Schuler, Birgit
Sekretariat	Schwer, Andrea

Sachgebiet 34.01	BEKJ Villingen
<p>Moser, Gertrud (auch 34.05) Baur, Sylvie (auch 34.05) Krämer- Pflanz, Anja Mink, Christina (auch 34.05) Riemann, Ramona Schuler, Birgit</p>	<p>Beratung und Therapie Diagnostik im Rahmen der Entwicklungspsychologie, pädagogischen Psychologie, Sozialpsychologie und klinischen Psychologie</p> <p>Beratung und Therapie von Kindern und Jugendlichen sowie deren Eltern und Erziehungsberechtigten, insbesondere bei Erziehungsfragen und Erziehungsschwierigkeiten, seelischen Problemen, Verhaltensauffälligkeiten, Leistungsproblemen (u.U. Stellungnahme), körperlichen Auffälligkeiten, Trennung und Scheidung, Krisenintervention</p> <p>Präventive Angebote Einzelfallübergreifende Angebote insbesondere für Eltern, Kinder und Jugendliche, die sich nicht in der BEKJ anmelden,</p> <p>Elternkurse und Vortragsreihe zu Erziehungs- und Entwicklungsfragen Gruppenangebote zur Elternbildung, für Kinder aus Trennungs- und Scheidungsfamilien, ADHS Gruppen für Kinder und Eltern Vernetzungsaktivitäten Zusammenarbeit mit und Leistungen für Dienste, Einrichtungen und Initiativen aus den Bereichen Jugendhilfe, Schule, Gesundheitswesen, politische Gremien (z:B. Teilnahme an Hilfekonferenzen, Fortbildung, Supervision, IEF Beratung).</p> <p>örtliche Zuständigkeit: Dauchingen, Königsfeld, Mönchweiler, Niedereschach, Tuningen, Unterkirnach, Villingen-Schwenningen</p>
<p>Kunert, Elenore Schwer, Andrea</p>	<p>Sekretariat First-Level-Support für 34.01 – 34.06</p>

Sachgebiet 34.02	BEKJ Donaueschingen
Hagenlocher, Caroline Dr. Staudt, Beate	Aufgaben siehe 34.01 BEKJ Villingen <u>örtliche Zuständigkeit:</u> Bad Dürkheim, Blumberg, Bräunlingen, Brigachtal, Donaueschingen, Hüfingen
Kühn, Rita	Sekretariat

Sachgebiet 34.03	BEKJ Furtwangen
Brachat, Werner Rist, Petra (auch 34.05)	Aufgaben siehe 34.01 BEKJ Villingen <u>örtliche Zuständigkeit:</u> Furtwangen, Gütenbach, Schönwald, Schonach, St. Georgen, Triberg, Vöhrenbach
Dorer, Carmen	Sekretariat

Sachgebiet 34.04gesum	Interdisziplinäre Frühförderstelle
Baur, Sylvie (auch 34.01) Harrack, Gabi Mink, Christina (auch 34.01) Moser Gertrud (auch 34.01) Liebenwein, Regina Rist, Petra (auch 34.03) Schwörer, Jessica	Beratung von Kindern und deren Bezugspersonen bei Verdacht oder Feststellung einer Entwicklungsverzögerung bzw. Behinderung, oder bei frühen Regulationsstörungen von Geburt an bis zum Schulalter Medizinische Einrichtung im Rahmen der sog. „Komplexleistung“: Interdisziplinäre Diagnostik und Förderung bei Kindern der Altersgruppe bis Schuleintritt mit komplexem Förderbedarf (sowohl medizinisch als auch pädagogisch) <u>örtliche Zuständigkeit:</u> Schwarzwald-Baar-Kreis
Kunert, Elenore (auch 34.01) Schwer, Andrea (auch 34.01)	Sekretariat

Dezernat IV

Umwelt und Gesundheit

40.01 Leitung	Gwinner, Joachim
Sekretariat	Beier, Kerstin

Amt 41	Baurechts- und Naturschutzamt
Leitung	Rosenfelder, Werner
Stellvertretung	Engesser, Susanne
Sekretariat	Zimmermann, Dunja <i>(auch 41.02)</i>

Sachgebiet 41.01	Baurecht
Rosenfelder, Werner	Bauleitplanung
Löffler, Barbara Zimmermann, Heinz	Baurechtliche Entscheidungen, insbesondere Bauvoranfragen, Baugenehmigungs- und Kenntnisgabeverfahren, Denkmalschutz
Kiefer, Christiane Lauer, Wilfried Mehlhorn, Hans-Jürgen Unmuth, Markus	Kreisbaumeister; bautechnische Beratung und Prüfung in baurechtlichen Angelegenheiten, Denkmalschutz
Schuldis, Stefan <i>(auch 22.03)</i> Zwick, Kay	Brandverhütungsschau; vorbeugender Brandschutz
Merkle, Hanspeter Obrowski, Ingo	Bauüberwachung, Bauabnahme
Dippmann, Melanie	Bauordnungsrechtliche Anordnungen (Schwarzbauten), verwaltungsmäßige Bearbeitung der Brandverhütungsschauen
Lauer, Wilfried	Prüfstatik
Schweiger, Gabriele	Wohnraumförderung, Abgeschlossenheitsbescheinigungen nach WEG, Steuerbescheinigungen nach §§ 7i, 10f, 11b EStG, Nachweisverfahren nach EWärmeG (Land)
Hangs, Carina Pfeifer, Silvia Rottler, Martina	Verwaltungssekretariat

Sachgebiet 41.02	Naturschutz
Engesser, Susanne	Sachgebietsleitung Naturschutz
Dannert, Detlef	Naturschutzfachliche Beurteilung von baulichen Vorhaben, Bauleitplänen und sonstigen Planungen
Klose, Larissa	Naturschutzrechtliche Maßnahmen, Schutzgebiete, Naturdenkmale
Klose, Larissa Pohl, Nadja	Natura 2000-Beauftragte, Umsetzung der Landschaftspflegegerichtlinien in der EU-Zahlstelle
Zimmermann, Dunja	Verwaltungssekretariat

Dr. Straub, Hans-Peter	Kreisökologe
------------------------	--------------

Kring, Thomas Günter, Alexandra	Naturschutzgroßprojekt Baar Projektleiter Projektleiterassistentin
------------------------------------	--

	Amt für Abfallwirtschaft
Amtsleitung	Fetscher, Martin
Stellvertretung	Laufer, Martin
Sekretariat	Obrowski, Erika; Schleicher, Diana; Sippel, Karin

Sachgebiet 42.01	Strategische Planung/ Öffentlichkeitsarbeit
Fetscher, Martin	Sachgebietsleitung Konzeptionen, Programme, Grundsatzfragen, Öffentlichkeitsarbeit, Gremienarbeit
Christmann, Martina	Printmedien, elektronischer Abfallkalender, Gestaltung Homepage, Werbemittel, Ausstellungen, Infostände Beratung in Kindergärten/ Schulen
Obrowski, Erika Schleicher, Diana Sippel, Karin	Sperrmüllbearbeitung, wiederkehrende Pressemitteilungen, Registratur, kostenlose Windelmüllsäcke, Komposterzuschüsse
Wölfle, Silvia	Zentrales Rechnungswesen, Stundungen von Abfallgebühren, Datenauswertung Kompostanlagen, Betreuung Wiegeprogramm, Betrieb Müllumschlagstation Tuningen, Abfallverbrennung und -verwertung (Mengenüberwachung und Abrechnung) Ausbildungsbeauftragte, EDV-First-Level-Support, Berichtswesen/Controlling
Freund, Marion	Abrechnung von Selbstanlieferern, Sonderleerungen und Mehrbedarfssäcken, Anlegen von Stammkundendaten, sta- tistische Auswertungen (Wiegeprogramm), Rechnungseingang, gewerbliche Sperrmüllabrechnung, Begleitscheinerstellung, Biomüllstatistik
Bachmann, Harry Eder, Hans-Georg Nagel, Jakob	Betriebspersonal der Müllabfuhr, Standort Fa. Ramondis VS- Schwenningen

Sachgebiet 42.02	Technik (Planung / Bau / laufender Betrieb)
von Nell, Christian	Sachgebietsleitung, Deponienachsorge Deponie Tuningen Instandhaltung der Müllumschlaganlage Tuningen
Hoos, Werner	Deponienachsorge Deponie Hüfingen Planung/Bau Wertstoffhöfe/ Recyclingzentren
Valente, Peter (auch Betriebspersonal Kompostanlage)	Deponietechniker, Vorortarbeiten auf den Deponien, Über- wachung und Kontrolle abfalltechn. Anlagen des SBK,

	deponietechnische Datenauswertung, Abfallkontrollen
Lehmann, Sabine (auch 42.04)	Betrieb und Instandhaltung Wertstoffsammelstellen
Jehle, Björn (auch 42.04)	Betreuung Kompostanlagen und Grüngutsammelstellen VS, Betrieb Altkleidersammlung
Ramp, Erich Gaus, Andreas	Betriebspersonal der Kompostanlage Villingen
Gundrum, Viktor Gut, Janine Valente, Peter (auch Deponietechniker)	Betriebspersonal der Kompostanlage Hüfingen
Engel, Johannes	Betriebspersonal Müllumschlagstation Tuningen

Sachgebiet 42.03	Kaufmännische Verwaltung
Wolber, Dieter	Sachgebietsleitung, Fachverfahrensbetreuung/Administrator Abfallssoftware, Widerspruchsbearbeitung, Haftungsbescheide, Versicherungsangelegenheiten, Koordination Jahresveranlagung, Gewerbeabfall, Internet-Pflege, EDV-First-Level-Support
Kieninger, Christel	Betrieb Müllabfuhr/ Sperrmüll/ DSD, Gewerbeveranlagung, Abfallbehälter- und Sackbeschaffung, Schadstoffsammlungen, Depotcontainerstandorte, DSD-Sachbearbeitung, Christbaumsammlungen, Vereinssammlungen, Warentauschtage
Aschmoneit, Nicole Culk, Helena Pandolfo, Sybille Pöhlmann, Isis Veen, Karina Vögele, Erna	Bürgertelefon, Besucherverkehr Gebührenveranlagung und Bescheidbearbeitung, Beratung bei allgemeinen und individuellen Bürgeranfragen, Entsorgungs- und Sortierberatung, Abfallbehälterbestellung, Sperrmüllanmeldung und Abfuhrreklamation, Niederschlagung, Rücklastschriften, Behälterzuweisungen, Einpflege der Einwohnerdaten
Muckle, Claudia	Gewerbeveranlagung, Reklamationsbearbeitung
Stucke, Corinna	Reklamationsbearbeitung, Überwachung Abfuhrtermine

Sachgebiet 42.04	Abfallrecht
Laufer, Martin	Sachgebietsleitung, Aufgaben der Unteren Abfallbehörde, Rechtsfragen, Satzungsvollzug, Vertrags- und Vergabewesen
Jehle, Björn (auch 42.02)	Überwachung der Erddeponien, Fachtechnik Abfallrecht, Verfahren zu Abfallsammlung und -beförderung

Krieger, Sonja	Statistik, Abfallbilanz, Ausschreibungen, Projektleitungen bei Systemumstellungen; Redaktion Abfallkalender
Krummenacker, Harald	Gebührenrechtliche Grundsatzangelegenheiten, Satzungsfortschreibung, abfallrechtliche Verstöße, abfallrechtliche Genehmigungsverfahren, Beteiligungsverfahren, Bioabfallverordnung, Erddeponien (Genehmigung)
Lehmann, Sabine (auch 42.02)	Kompost- und Biotonnenkontrollen, Asbest-Entsorgung, Entsorgung von „wildem Müll“, Ermittlungen zu illegal abgestellten Kfz, Landschaftssäuberungsaktionen,
Sippel, Gunter	Kontrollen der Eigenkompostierung

Amt 43	Amt für Wasser- und Bodenschutz
Leitung	Koch, Michael
Stellvertretung	Glunz, Evelyn
Sekretariat	Ohnmacht, Ramona

Sachgebiet 43.00	Allgemein
Koch, Michael	Allgemeine rechtliche und fachliche Fragestellungen, Organisation, Koordination, Personal, Grundsatzfragen, Konzepte, Programme und Zielvorgaben, Wasserrahmenrichtlinie, Gewässernachbarschaften, Klimawandel/erneuerbare Energien, Öffentlichkeitsarbeit
Sachgebiet 43.01	Wasser- und Bodenschutzrecht
Glunz, Evelyn	Sachgebietsleitung; Allgemeine und übergreifende rechtliche Fragestellungen des Wasser- und Bodenschutzrechts, Wasserrecht für Bad Dürkheim, Blumberg, Bräunlingen, Hüfingen, Donaueschingen; Bodenschutz- und Altlastenrecht kommunale Altlasten gesamtes Kreisgebiet; Wasserrahmenrichtlinie (rechtlicher Teil), interne Haushaltsüberwachung und Controlling; Umweltaalarmplan, Ausbildungsbeauftragte
Jäkle, Wieland	Bodenschutz- und Altlastenrecht gewerbliche Altlasten gesamtes Kreisgebiet; Wasserrecht für Dauchingen, Mönchweiler, Niedereschach und Villingen-Schwenningen, Sammelkläranlagen (rechtlicher Teil) gesamtes Kreisgebiet
Seidel, Nicola	Wasserrecht für Furtwangen, Gütenbach, Schönwald, Schornach, Triberg; Vöhrenbach, Wasserkraftanlagen / Umsetzung Wasserrahmenrichtlinie (rechtlicher Teil) gesamtes Kreisgebiet
Schübel, Ursula	Wasserrecht für Brigachtal, Königsfeld, St. Georgen Tuningen, Unterkirnach, Generalentwässerungsplanung, Eigenkontrollverordnung und Baugebietserschließung (rechtlicher Teil) gesamtes Kreisgebiet, Industrieabwasser (rechtlicher Teil) gesamtes Kreisgebiet
Kienzle, Michael	Wasserrecht ländlicher Raum (Abwasser / landwirtschaftliche Missstände) gesamtes Kreisgebiet, Einzelwasserversorgung, Erdwärmenutzung (rechtlicher Teil); Abwasserabgabe (kommunale Kläranlagen) und Kleininleiterabgabe, Wasserentnahmeentgelt, Fördermittelverwaltung.
Ohnmacht, Ramona	Vorzimmer Amtsleitung, Sekretariat für alle Sachgebiete, Führung Wasserbuch, Haushaltsüberwachung (Mitwirkung), Ausbildungsbetreuung (Mitwirkung)
Rakowski, Judith Seidel, Ulrike	Verwaltungssekretariat für alle Sachgebiete

Sachgebiet 43.02	Gewässer und Boden
N.N.	Sachgebietsleitung; Grundsatzfragen, Konzepte, Projektentwicklung, Programme, Förderung, fachtechnische Beurteilung von Vorhaben im Bereich Wasserkraft, Hochwasserschutz, Überschwemmungsgebiete, Umsetzung Wasserrahmenrichtlinie, Gewässerentwicklung und – ökologie, Wasserkraftanlagen, Rückhaltebecken und Stauanlagen, Grundwasserschutz, Wasserversorgung; Gewässernachbarschaften, Hochwasserpartnerschaften, allgemeine Aufgaben des Gewässer- und Bodenschutzes (Grundsatzfragen, Konzepte u. übergreifende Aufgaben), Alarmdienst Hochwasser
André, Carla Indlekofer, Michelle	Förderung, Beratung, fachtechnische Bearbeitung von Vorhaben im Bereich Wasserbau und Hochwasserschutz, Gewässerentwicklung und – ökologie, Hochwassergefahrenkarten, Gewässerentwicklungspläne, Vorhaben in Überschwemmungsgebieten, Wasserkraftanlagen, Stauanlagen/Rückhaltebecken, Hydrologie, Hydraulik, stehende Gewässer, Gewässerrandstreifen, Alarmdienst Hochwasser
Dannecker, Martina	Grundwasserschutz, Grundwasserdatenbank, Wasserversorgung, Bodenschutz (Beratung, fachtechnische Bearbeitung von Vorhaben, Förderung), Wasserschutzgebiete, SchALVO, Erdaufschlüsse und Erdwärme (fachtechnische Bewertung), Grundwasserentnahmen, Bodenauffüllungen, Erddeponien(fachtechnische Bewertung)
Schwörer, Manuel	Bauliche Anlagen in/an oberirdischen Gewässern, kleine Gewässerausbauvorhaben, Gewässerunterhaltung, Gewässerschauen, Umsetzung Gewässerentwicklungspläne, Überwachung von Überschwemmungs- / Wasserschutzgebieten und Gewässerrandstreifen, stehende Gewässer (Teichanlagen), Wasserentnahmen oberirdischer Gewässer, Flurneuerungsverfahren (Mitwirkung), Grundwasserschutz (Mitwirkung), Datenaufbereitung Hydrologie, Gewässergüte, AKWB, Alarmdienst Hochwasser
Fischer, Eduard Benzing, Pirasanth	Einzelbauvorhaben gesamtes Kreisgebiet (ohne gewerbliche Vorhaben), Unfälle mit umweltgefährdenden Stoffen, Mitwirkung bei Erdaufschlüssen, unzulässige Abfallablagerungen / Verwertung mineralischer Abfälle (Mitwirkung), Überwachung von wasserwirtschaftlichen Anlagen, Bodenauffüllungen, Überschwemmungs-/Wasserschutzgebieten und Gewässerrandstreifen, Aufnahme von wasserwirtschaftlichen Missständen

Sachgebiet 43.03	Siedlungswasserwirtschaft und Altlasten
Müller, Udo	Sachgebietsleitung Allgemeine fachtechnische Aufgaben der Siedlungswasserwirtschaft und der Altlastenbearbeitung(Konzepte, Programme, Grundsatzfragen der Förderung), Siedlungsentwässerung (Beratung, fachtechnische Bearbeitung, Überwachung, Umsetzung Eigenkontrollverordnung mit SG 1), Gewässerschutz/ -beschaffenheit, Generalentwässerungsplanung der Gemeinden einschließlich Kanalisationssysteme, RÜB u. RKB (Erfassung und Überwachung), Niederschlagswasserbehandlung, Fremdwasserkonzepte
Herr, Jochen	Flächennutzungs- und Bauleitplanung, Generalentwässerungsplanung sowie Baugebieterschließung (jeweils Mitarbeit), Spurenstoffe im Abwasser, kommunale Altablagerungen einschließlich Förderung, Altlasten-Bewertungskommission, Historische Nacherhebung (Projektsteuerung), weitere Beteiligungsverfahren (u.a. Straßenbau), Querschnittsaufgaben (Gewässer, Altlasten, Abwasser)
Pils, Konrad	Abwasserbehandlung und Kläranlagen (Beratung, fachtechnische Bearbeitung, Überwachung und Eigenkontrollverordnung), Förderung Bereich Abwasser, Indirekteinleiterkataster (Fachtechnik), Fremdwasserkonzepte (Mitwirkung), Abwasser ländlicher Raum (Projektentwicklung), Betreuung von Abwasseranschlussprojekten einschließlich Förderung, Abwasserabgabe (Beratung), Sanierungsprogramme Kleinkläranlagen (Mitwirkung), WIBAS / AGS
Faller, Roman	Einzelbauvorhaben Gewerbe, technische Beurteilung Niederschlagswasserbeseitigung bei gewerblichen Vorhaben im Rahmen von Erlaubnisverfahren, Kleinkläranlagen (Einzelprojekte, Umsetzung Sanierungsprogramme entsprechend Jahresprogramm, Überwachung, Bauvorhaben, jew. fachtechnischer Teil), Biogasanlagen, Eigenkontrollverordnung (Mitwirkung)
Lewandowski, Thomas	Altlasten (Beratung, Bearbeitung und fachtechnische Überwachung) Altstandorte (gewerblich / kommunal), Erfassung (BAK)/ Erkundung/ Sanierung / Kontrolle, Historische Nacherhebung, Grundwasserschadensfälle, Verwertung / Entsorgung mineralischer Abfälle, Fachberatung Chemie mit Labor, EDV-Koordination, First-Level-Support, WIBAS-Betreuung

Amt 44	Gesundheitsamt
Leitung	Dr. Früh, Jochen
Stellvertretung	N.N.
Sekretariat	Zimmermann, Angela

Sachgebiet 44.01	Organisation, Prävention, Verwaltung
Dr. Früh, Jochen <i>(auch 44.02-44.05)</i>	Sachgebietsleitung
Dr. Stöhr, Nina <i>(auch 44.04 + 44.05)</i>	Gesundheitsförderung, Organisation von Arbeitskreisen Gesundheitsbereichserstattung, Gesundheitsplanun
Büntjen, Regina Kaiser, Stefanie	RAG, Psychosoziale Beratung nach Krebs, Arbeitskreis Demenz Selbsthilfekontaktstelle
Roth, Birgit	Gesundheitsnetzwerk Schwarzwald-Baar einschl.
Zimmermann, Angela	Haushalts- und Rechnungswesen, Beschaffungen, First- Level-Support
Eppinger, Simone <i>(auch 44.04)</i> Gühr, Evelyn <i>(auch 44.03+44.04)</i> Nock, Annika	Telefonzentrale, Auskunft, Barkasse, Terminvergaben Zentraldatei, Aktenverwaltung amtsärztlicher Dienst Postversand Gesundheitsförderung
Laube, Regina <i>(auch 44.02+44.05)</i> Storz, Isabell <i>(auch 44.02+44.03)</i>	Schreibdienst
Gühr, Evelyn <i>(auch 44.03 + 44.04)</i>	First-Level-Support

Sachgebiet 44.02	Gutachterwesen (Amts- und Gerichtsärztlicher Dienst), gesundheitliche Beratung,
Dr. Früh, Jochen <i>(auch 44.01 + 44.03+44.04+44.05)</i>	Sachgebietsleitung, Strahlenschutz- und Katastrophenschutzverantwortlicher Katastrophenschutz
Dr. Früh, Jochen <i>auch 44.01 + 44.03+44.04+44.05)</i> Dr. Hergesell, Bettina <i>(auch 44.05)</i> Dr. Hofmann, Ingrid Dr. Kiefl, Anita <i>(auch 44.05)</i> Kunerth, Ingrid <i>(auch 44.03+44.04+44.05)</i> Neher-Dell, Lili <i>(auch 44.03+44.05)</i>	Amts- und gerichtsarztlicher Dienst
Kürten, Petra <i>(auch 44.03)</i> Storz, Isabell <i>(auch 44.01+44.03)</i>	Verwaltung des medizinischen Materials

Bendel, Birgit <i>(auch 44.05)</i> Fähling, Jeanette <i>(auch 44.05)</i> Heinze, Irene <i>(auch 44.05)</i> Krause, Inga <i>(auch 44.05)</i> Kürten, Petra <i>(auch 44.03)</i> Laube, Regina <i>(auch 44.01 + 44.05)</i> Mikkelsen, Ines <i>(auch 44.05)</i> Seifert, Natascha <i>(auch 44.05)</i> Storz, Isabell <i>(auch 44.01+44.03)</i>	Labordienst
--	-------------

Sachgebiet 44.03	Allgemeiner Gesundheitsschutz, Seuchenhygiene und Hygiene in Einrichtungen, personenbezogener Infektionsschutz
Dr. Früh, Jochen <i>(auch 44.01+44.02+44.04+44.05)</i>	Sachgebietsleitung
Kunerth, Ingrid <i>(auch 44.02+44.04+44.05)</i> Dr. Fobiwe, John Paul	Durchführung des IfSG, Verhütung und Bekämpfung übertragbarer Krankheiten, Seuchenhygiene, Krankenhaushygiene, Medizinproduktegesetz, Epidemiologie
Dr. Fobiwe, John Paul	Asyl-Erstuntersuchung Flüchtlinge, Tuberkulosefürsorge und Röntgendiagnostik, Reisemedizin/Impfberatung
Dr. Bergmann, Anita <i>(auch 44.045)</i> Neher-Dell, Lili <i>(auch 44.02+44.05)</i>	Hygieneüberwachung, Heimaufsicht
Flaig, Dietmar <i>(auch 44.04)</i> Grömminger, Anja <i>(auch 44.04)</i> Losing, Alina <i>(auch 44.04)</i> Ruof, Leonie <i>(auch 44.04)</i>	Gesundheitsaufseher
Kürten, Petra <i>(auch 44.02)</i> Storz, Isabell <i>(Vertretung) (auch 44.01+44.04)</i>	Tuberkulosefürsorgerin Leichenschauscheine/Todesursachenstatistik und Krebsregister
Kürten, Petra <i>(auch 44.02)</i> Storz, Isabell <i>(Vertretung) (auch 44.01 + 44.02)</i>	Datenverwaltung Tuberkulose
Flaig, Dietmar <i>(auch 44.04)</i> Grömminger, Anja <i>(auch 44.04)</i> Losing, Alina <i>(auch 44.04)</i> Ruof, Leonie <i>(auch 44.04)</i> N.N.	Gesundheitsaufseher bei der Durchführung des IfSG,
Gühr, Evelyn <i>(auch 44.01 + 44.04)</i> Losing, Alina <i>(auch 44.04)</i> Ruof, Leonie <i>(auch 44.04)</i>	IfSG-Meldewesen, Aktenverwaltung
Dr. Bergmann, Anita <i>(auch 44.05)</i> Grömminger, Anja <i>(auch 44.04)</i>	IfSG-Belehrungen

Kunerth, Ingrid (<i>auch 44.02+44.04+44.05</i>) Losing, Alina (<i>auch 44.04</i>) Storz, Isabell (<i>auch 44.01 + 44.02</i>) Ruof, Leonie (<i>auch 44.04</i>) N.N.	
--	--

Sachgebiet 44.04	Umwelthygiene und Beratung
Dr. Früh, Jochen (<i>auch 44.01 + 44.02 + 44.03 + 44.05</i>) Ritter, Tatjana (<i>auch 44.02</i>)	Sachgebietsleitung (personell) Sachgebietsleitung (fachlich) Trink- und Badewasser, Badegewässer, Bestattungswesen, Suchtmedizin, Bauhygiene, Altlasten, Umwelthygiene und Beratung, Hygieneüberwachung, gesundheitsbezogener Verbraucher- und Umweltschutz, tierische Schädlinge
Kunerth, Ingrid (<i>auch 44.02 + 44.03+44.05</i>) Dr. Stöhr, Nina (<i>Vertretung</i>) (<i>auch 44.01 + 44.05</i>)	Beratung und Untersuchung sexuell übertragbarer Krankheiten
Flaig, Dietmar (<i>auch 44.03</i>) Grömminger, Anja (<i>auch 44.03</i>) Losing, Alina (<i>auch 44.03</i>) Ruof, Leonie (<i>auch 44.03</i>)	Gesundheitsaufseher Trink- und Badewasser, Badegewässer
Eppinger, Simone (<i>auch 44.01</i>) Gühr, Evelyn (<i>auch 44.01 + 44.03</i>)	Datenbank (Trink, Bade- und Oberflächenwasser), Aktenverwaltung, Schreibdienst
Dr. Früh, Jochen (<i>auch 44.01 + 44.02 + 44.03 + 44.05</i>)	Leichenwesen

Sachgebiet 44.05	Jugendgesundheitspflege
Dr. Früh, Jochen (<i>auch 44.01 + 44.02 + 44.03 + 44.05</i>) Dr. Hergesell, Bettina (<i>auch 44.02</i>)	Sachgebietsleitung Jugendgesundheitspflege (personell) Sachgebietsleitung Jugendgesundheitspflege (fachlich)
Dr. Harant, Birte	Sachgebietsleistung Jugendzahnpflege
Akarpinar, Paolina Eisele, Sabine Frey, Ines Goldner, Petra Passalidu, Meri Schuller, Beate	Prophylaxehelferinnen (Zahnmedizin)

Dr. Bergmann, Anita (<i>auch 44.03</i>) Dr. Hergesell, Bettina (<i>auch 44.02</i>) Dr. Kiefl, Anita (<i>auch 44.02</i>) Dr. Stöhr, Nina (<i>vertretend</i>) (<i>auch 44.02 + 44.03+44.05</i>) Neher-Dell, Lili (<i>auch 44.02 + 44.03</i>)	Einschulungsuntersuchungen
Bendel, Birgit (<i>auch 44.02</i>) Fähling, Jeanette (<i>auch 44.02</i>) Heinze, Irene (<i>auch 44.02</i>) Krause, Inga (<i>auch 44.02</i>) Laube, Regina (<i>auch 44.01 + 44.02</i>) Mikkelsen, Ines (<i>auch 44.02</i>) Seifert, Natascha (<i>auch 44.02</i>)	Einschulungsuntersuchungen, Impfberatung
Laube, Regina (<i>auch 44.01 + 44.02</i>) Seifert, Natascha(<i>auch 44.02</i>)	Sekretariat

Amt 45	Gewerbeaufsichtsamt
Leitung	Stockmayer, Werner
Stellvertretung	Geschke, Ortwin
Sekretariat	Volgmann, Bettina

Sachgebiet 45.01	Arbeits- und Immissionsschutz
Stockmayer, Werner	Sachgebietsleitung, Bauleitplanung
Emminger, Rainer Geschke, Ortwin (<i>auch 45.02</i>) Huss, Wilhelm Käfer, Klaus Klukas, Achim Knebel, Harald Rücken, Thomas	Arbeitsschutzrecht, Arbeitsstättenrecht, Arbeitszeitschutz, BetriebssicherheitsVO, Chemikalienrecht, Geräte- und Produktsicherheit, Jugendarbeitsschutz
Emminger, Rainer Geschke, Ortwin (<i>auch 45.02</i>) Huss, Wilhelm Käfer, Klaus Klukas, Achim Knebel, Harald	Abfallrecht (gew.), Immissionsschutz (gew.), Wasserrecht (gew.)
Käfer, Klaus Knebel, Harald	BaustellenVO, Sprengstoffrecht, Baustellen, Asbestanzeigen
Huss, Wilhelm Klukas, Achim	Benzin-Blei-Gesetz, Gefahrgutrecht, VOC-Verordnung
Huss, Wilhelm	Anlagenverordnung wassergefährdende Stoffe (Öltankanlagen, verwaltungsrechtlicher Teil)
Klukas, Achim	Fahrpersonalrecht

Sachgebiet 45.02	Zentrale Dienste, Querschnittsaufgaben
Geschke, Ortwin (<i>auch 45.01</i>)	Sachgebietsleitung
Haas, Volker	Immissionsschutz verwaltungsrechtlicher Teil, Immissionsschutz (priv.), Schornsteinfegerwesen, First-Level-Support
Kaiser, Carola	Anlagenverordnung wassergefährdende Stoffe (Öltankanlagen), Auswertung Tachographen Fahrpersonal, Statistik der GA, Erlassbuch GA, Anzeigen Jugendarbeitsschutz, Haushaltsangelegenheiten, Messgeräte Pflege/Verwaltung
Volgmann, Bettina	Sekretariat, Anzeigen Jugendarbeitsschutz, Gewerbean- und -abmeldungen, Statistik der GA, Erlassbuch GA, Schreibdienst, Haushaltsangelegenheiten, Registratur

Dezernat V

Ländlicher Raum

50.01 Leitung	Mayer, Reinhold
Sekretariat	Schenk, Sylvia

Amt 51	Amt und Fachschule für Landwirtschaft
Leitung	Maier, Walter
Stellvertretung	Bücheler, Armin
Sekretariat	Schenk, Sylvia
Zentrale Dienste	Jenneßen, Marie-Luise (Sekretariat Fachschule) Willmann, Simone (Schreibdienst und Grundstücksverkehr)

Sachgebiet 51.01	Landschaftsentwicklung, Agrarordnung und Betriebswirtschaft
Rid, Kathrin	Sachgebietsleiterin Mitwirkung bei raumwirksamen Fachplanungen als Träger öffentlicher Belange, Stellungnahmen bei Einzelmaßnahmen als Träger öffentlicher Belange, Grundstücksverkehr und Landpachtwesen, Aufforstungsgenehmigungen, Bewirtschaftungs- und Pflegepflicht (§ 27 LLG), Biotopvernetzung, Bewilligungsfreigabe
Boos, Stefanie	Unterricht Fachschule, Aus- und Weiterbildung, Bewilligungsfreigabe Betriebs- und Unternehmensplanung,

Sachgebiet 51.02	Pflanzenbau, produktionsbezogener Boden- und Wasserschutz
N.N.	Sachgebietsleiter Beratung, Fachschulunterricht, InVeKoS, Cross Compliance und Fachrecht Kontrollkoordination, Saatgutverkehr und –anerkennung Schadensschätzung
Dörr, Susanne	Pflanzenproduktionsberaterin Beratung, Boden- und Wasserschutz, Nitratinformationsdienst, Cross Compliance Kontrollen, Organisation Fachrechtskontrollen, Erwachsenenbildung, Grünlandtausch
Lamparter, Edgar	Zierpflanzenproduktionsberater - Regierungsbezirk Freiburg Beratung Düngung, Pflanzenschutz, Kulturführung und Betriebswirtschaft im Zierpflanzenanbau, Gartenbauberatung, Feuerbrand, InVeKoS-Kontrollen

Majer, Ute	Stellvertretende InVeKoS-Koordinatorin, InVeKoS-Kontrollen, Cross-Compliance und Fachrechts-Kontrollen, Schnittstelle Naturschutz, Erwachsenenfortbildung
Ott, Reinhardt	Pflanzenproduktionsberater Ackerbau Leitung zentrales Versuchsfeld, Beratung zu Sorten, Düngung Energiepflanzen, Pflanzgutenerkennung Kartoffel, Fachrechts- und InVeKoS-Kontrolle, Erwachsenenbildung
Saddedine, Heidi	Pflanzenproduktionsberaterin Beratung Pflanzenschutz, Pflanzenschutz-Warndienst, Sachkunde, Mithilfe Versuchsfeld, Fachrechts- und InVeKoS-Kontrollen, Erwachsenenbildung
Simon, Kerstin	Pflanzenproduktionsberaterin Beratung Boden- und Wasserschutz, Fachrechts- und InVeKoS- Kontrollen, Koordination Cross Compliance, Erwachsenenbildung
Schoch, Gallus	Pflanzenproduktionsberater, Beratung Pflanzenschutz, Prognosemodell, Saatgutverkehrskontrolle

Sachgebiet 51.03	Tierhaltung und Tierzucht, Ausbildung
Bücheler, Armin	Sachgebietsleiter, Grundsatzfragen der nachhaltigen Tierhaltung und Fütterung einschließlich Grünlandbewirtschaftung, Beratung zur Haltung/Fütterung landwirtschaftlicher Nutztiere, Landwirtschaftliches Bauen Vermarktung tierischer Produkte, Mitwirkung bei Genehmigungsverfahren als Träger öffentlicher Belange, Organisation Fachschule, Unterricht Fachschule, Aus- und Weiterbildung, Erwachsenenbildung, Grundsatzfragen der Ausbildung, Ausbildungsberatung Organisation und Durchführung der praktischen Prüfungen im Beruf Landwirt, Mitwirkung bei schriftlichen Prüfungen, Organisation von Berufswettbewerben, Mitglied im Berufsbildungsausschuss
Dr. Maus, Franz	Tierzuchtrecht, Besamung, Leistungsprüfung in der Rinderzucht, Fördermaßnahmen, Zuchtwertschätzung, Zuchtplanung und Zuchtleitung in der Wälder Zucht, Unterricht Fachschule, Aus- und Weiterbildung
Hohloch, Johannes	Tierzucht, Besamung, Leistungsprüfung in der Rinderzucht, Fördermaßnahmen, Zuchtberatung, Fördermaßnahmen, Zuchtwertschätzung, InVeKos-Kontrollen
Reinhart, Michaela	Überwachung und Organisation der Milchleistungsprüfung in den Kreisen EM, OG, VS, LÖ und FR,
Sulzmann, Franz-Josef	Überwachung und Organisation der Milchleistungsprüfung in den Kreisen WT, RW, FR, TUT und KN, Überwachung der Bullenprüfstation, First-Level-Support

Sachgebiet 51.04	Ländliche Hauswirtschaft und Ernährung
Schwarzmeier, Birgit	Sachgebietsleiterin, Haushaltsökonomie und Einkommenskombinationen, Unterricht und Lehrgangskonzeption (Fachschule, Bereich Ländliche Hauswirtschaft, Agrarbüroorganisatorin, Hauswirtschaftsmeister), Beratung für Urlaub auf dem Bauernhof, Direktvermarktung und Lernort Bauernhof, Existenzgründungen und IMF (innovative Maßnahmen für Frauen im ländlichen Raum), Erwachsenenbildung und Informationsveranstaltungen (u.a. Gläserne Produktion, Fortbildung Meisterinnen der ländlichen Hauswirtschaft) Mitglied in der LEADER-AG Südschwarzwald als Vertreterin für den Schwarzwald-Baar-Kreis
Mellert, Gertrud	Ausbildungswesen für die Berufe der Hauswirtschaft, Organisation und Durchführung der praktischen Prüfungen für Hauswirtschafterin und Fachpraktiker Hauswirtschaft, Mitglied in Prüfungsausschüssen Fachschulbeauftragte für Hauswirtschaft, Unterricht und Lehrgangskonzeption (Fachschule, Bereich Ländliche Hauswirtschaft und Landbau) Erwachsenenbildung und Informationsveranstaltungen, Schwerpunkt Ernährung (Landesinitiative Blickpunkt Ernährung/ Brennpunkt Lebensmittel)
Stratz, Silvia	Fachpraktischer Unterricht (Fachschule, Bereich Ländliche Hauswirtschaft), Mitwirkung bei Abschlussprüfungen, berufsbezogene Erwachsenenbildung, BeKi –Koordinatorin (bewusste Kinderernährung), Informationsveranstaltungen im Bereich Blickpunkt Ernährung, Beratung im Bereich Direktvermarktung und bäuerliche Gastronomie

Sachgebiet 51.05	Gemeinsames Antragsverfahren
Klüttermann, Michael	Sachgebietsleiter Gemeinsamer Antrag, Antragsannahme/-beratung und Bearbeitung, Informationsveranstaltungen, Eingabe von Prüfkontrollen
Hohloch, Kornelia	Gemeinsamer Antrag, Antragsannahme/-beratung und Bearbeitung, Eingabe von Prüfkontrollen
Brodsholl, Ralf	Gemeinsamer Antrag, Antragsannahme/-beratung und Bearbeitung, Organisation der Antragsannahme, Eingabe von Prüfkontrollen
Baur, Claudia Dezmann, Gertrud Kaltenbach, Ralf Kubiak, Izabella Schrenk, Christine Schulze, Annegret	Gemeinsamer Antrag, Antragsannahme /-beratung und Bearbeitung Fehlerkorrektur per EDV Flurstücks-Verzeichnis, Betriebsprämie, AZL, UZW, Erstaufforstungsprämie, MEKA III, LPR

Sachgebiet 51.06	Betriebsberatung
Schwarz, Hans-Martin	Sachgebietsleiter Betriebs- und Unternehmensplanung, Investive Fördermaßnahmen, Große Förderung (bis/über 100.000 €), Maßnahmen im Rahmen des Regionalprogramms, Buchführung, Stellungnahmen, Pfandfreigabe für LAKRA und Bundesmittel zur Übertragung von Fördermitteln, Erwachsenenbildung zu den o. g. Themen
Kirner, Edith	Betriebs- und Unternehmensplanung, Investive Fördermaßnahmen, Große AFP-Förderung, Kleines AFP nach der LPR Richtlinie D1, Stellungnahmen, Pfandfreigaben für LAKRA und Bundesmittel zur Übertragung von Fördermitteln, Erwachsenenbildung, Unterrichtserteilung an der Fachschule für Landwirtschaft, Beratung im Bereich Direktvermarktung, bäuerliche Gastronomie, Betreuungsleistungen
Ziegler, Martina	Grundsatzfragen der nachhaltigen Tierhaltung und Fütterung einschließlich Grünlandbewirtschaftung, Beratung zur Haltung/Fütterung landwirtschaftlicher Nutztiere, übergebietsliche Beratung in den Bereichen: Grünlandbewirtschaftung, Umstellung auf Ökologischen Landbau, Innovation/Wertschöpfung im Naturpark, Beratung zur Vermarktung tierischer Produkte, Erwachsenenbildung, Aus- und Weiterbildung, Fachliche Mitwirkung bei Genehmigungsverfahren als Träger öffentlicher Belange

Amt 52	Forstamt
Leitung	Mosbacher, Hubert
Stellvertretung	Hake, Bernhard
Sekretariat	Dittgen, Julita

Sachgebiet 52.01	Forstamt
Mosbacher, Hubert	Zentrale Organisation und Koordination Forstamt, Personalangelegenheiten Grundsatzentscheidungen Staatswald Stellungnahme Träger öffentlicher Belange Raumordnungsverfahren, Planfeststellungsverfahren, Bauleitplanung
Johannes von Stemm	Kosten-, Erlösplanung und Controlling Verwaltungshaushalt- Forst Schwarzwald-Baar-Kreis
Dittgen, Julita	Verwaltungssekretariat
Trainee	Revierunterstützung, Sonderaufgaben

Sachgebiet 52.02	Zentraler Holzverkauf und Logistik Staatswald
Hake, Bernhard	Sachgebietsleiter Steuerung der zentralen Holzbereitstellung Verkauf und Logistik Schwarzwald-Baar-Kreis
Lorek, Virginia (kommisarisch)	Stellvertretung Holzbereitstellung
Bührig, Marion	Bearbeitung Holzverkauf Staatswald BS Baar,
Storz, Irmgard	Bearbeitung Holzverkauf Staatswald BS Schwarzwald

Sachgebiet 52.03	Betriebsstelle Baar Forstbetrieb
Lorek, Virginia	Betriebsstellenleiter Forsttechnische Betriebsleitung, Operative Steuerung der Körperschafts- und Staatswaldbewirtschaftung, Mitwirkung und Steuerung der Dienstleistung im Privatwald, Steuerung Holzbereitstell. in Kooperation mit dem zentralen Holzver- kauf, Mitwirkung bei der Wahrnehmung hoheitl. Aufgaben
Löw, Jens	Revierunterstützung, Sonderaufgaben
Merz, Reinhard (K) Ekert, Thomas (LRA) Fesenmeyer, Hans-Peter (K) Fünfgeld, Manfred (K) Wolf, Andreas (LRA)	Forstrevier Bräunlingen Forstrevier Bräunlingen –Staat Forstrevier Donaueschingen-Hubertshofen Forstrevier Donaueschingen-Aasen Forstrevier Hüfingen

<p>Baschnagel, Gerhard (K) Schelb, Wolfgang (K) Riedmüller, Stefan (K) Rauscher, A-L. + Berger, M. kommissarisch (LRA) Jager, Sven (LRA)</p>	<p>Forstrevier Blumberg-Fützen Forstrevier Blumberg-Riedböhringen Forstrevier Blumberg-Riedöschingen Forstrevier Bad Dürnheim-Tuningen (Ausbildung gD Revier)</p> <p>Forstrevier Brigachtal/Untere Jagdbehörde</p> <p>Revieraufgaben: Revierleitung, Bewirtschaftung Staats-, Körperschafts-, Pfarr- und Privatwald Natural- und Finanzplanung, Haushalt und Controlling im Staats-, Körperschafts- und ständig betreuten Privatwald Organisation, Koordination, Kontrolle, Durchführung und Abrechnung sämtlicher Betriebsarbeiten Holzvermarktung Personalführung und Entlohnung der Forstwirte Dienstleistungen Kommunalwald Beratung, fallweise und ständige Betreuung Privatwald Forstliche Förderung Grundstücksverkehr Naturschutz und Landschaftspflege innerhalb und außerhalb Wald Wahrnehmung Verkehrssicherungspflicht für die öffentlichen Waldbesitzer Hoheitliche Tätigkeiten (Forst- und Jagdschutz) Öffentlichkeitsarbeit und Waldpädagogik Zusammenarbeit mit Verbänden, Vereinen und Behörden Jagdangelegenheiten (Mitwirkung Jagdbetrieb, Forstliche Gutachten zum Abschussplan) Sonderaufgaben (Ausbildung geh. Forstdienst und Forstwir- te, Mitwirkung Flurbereinigungsverfahren)</p>
---	---

Abkürzungen:(LRA) Revierleiter Landratsamt, (K) Revierleiter Kommune, (SW) Staatswald, (KW) Kommunalwald, (PW) Privatwald

Sachgebiet 52.04	Betriebsstelle Baar innere Organisation, Controlling Körperschaftswald, Waldpädagogik
Oesterle, Jonathan	Sachgebietsleiter Personaleinsatz Angestellte, Natural-, Kosten-, Erlösplanung und Controlling im Körperschaftswald, Unterstützung Forsteinrichtung Körperschaftswald, Förderung Körper- schafts- und Privatwald, Beschaffungen / Ausschreibungen von forstl. Material und Dienstleistungen im Körperschafts- wald, Flächenmanagement, Abrechnung Dienstleistungsge- bühren, First-Level-Support und Lokaladministrator Fokus, Multiplikator für forstliche Schulungen, Traineebetreuer: Ansprechpartner Trainee im Innendienst
Dittgen, Julita	Allgemeine Verwaltungsaufgaben

Bührig, Marion	Planung und Produktion im Forstbetrieb, Verwaltungshaus- halt, Flurstücksmanagement, Allgemeine Verwaltungsaufgaben, Bearbeitung von Dienstleistungen Blumberg, Bad Dürnheim, Brigachtal, Tuningen Bräunlingen; Donaueschingen; Hüfingen und Privatwald; Kreishaushalt
----------------	--

Sachgebiet 52.05	Betriebsstelle Schwarzwald Forstbetrieb
Hake, Bernhard	Betriebsstellenleiter Forsttechnische Betriebsleitung, Federführende Mitwirkung bei der Zielsetzung, Planung und Vollzug im Staatswald, Koordination und operative Steuerung der Staatswaldbewirtschaftung, Mitwirkung und Steuerung bei Dienstleistungen im Privatwald, Steuerung Holzbereitstellung, Mitwirkung bei der Wahrnehmung hoheitlicher Aufgaben im Bereich der Betriebsstelle, Jagdleitung der gesamten staatlichen Regiejagd

Storz, Wolfgang (LRA) Breithaupt, Matthias (LRA) Gapp, Peter (LRA) Kleiser Peter (LRA) Klein, Uwe (LRA) Wernet, Jürgen(LRA) Leser, Thomas (LRA) Kerll, Jens (LRA) Thurner, Roland (LRA) Kugele, Richard (LRA) Rombach, Michael (LRA) Willmann, Michael (LRA) Heinzelmann, Alfred (K)	Forstrevier Niedereschach-Dauchingen Forstrevier Buchenberg mit Stützpunkt Forstrevier Königsfeld-Mönchweiler Forstrevier Rohrhardsberg Forstrevier Triberg Forstrevier Schönwald-Schonach Forstrevier St. Georgen Forstrevier Martinskapelle Forstrevier Gütenbach-Neukirch Forstrevier Furtwangen Forstrevier Schönenbach Forstrevier Urach Forstrevier Vöhrenbach Revieraufgaben: Revierleitung, Bewirtschaftung Staats-, Körperschafts-, Pfarr- und Privatwald Natural- und Finanzplanung, Haushalt und Controlling im Staats-, Körperschafts- und ständig betreuten Privatwald Organisation, Koordination, Kontrolle, Durchführung und Abrechnung sämtlicher Betriebsarbeiten Holzvermarktung Personalführung und Entlohnung der Forstwirte Dienstleistungen Kommunalwald Beratung, fallweise und ständige Betreuung Privatwald Forstliche Förderung Grundstücksverkehr Naturschutz und Landschaftspflege innerhalb und außerhalb Wald
--	---

	<p>Wahrnehmung Verkehrssicherungspflicht für die öffentlichen Waldbesitzer</p> <p>Hoheitliche Tätigkeiten (Forst- und Jagdschutz)</p> <p>Öffentlichkeitsarbeit und Waldpädagogik</p> <p>Zusammenarbeit mit Verbänden, Vereinen und Behörden</p> <p>Jagdangelegenheiten (Mitwirkung Jagdbetrieb, Forstliche Gutachten zum Abschussplan)</p> <p>Sonderaufgaben (Ausbildung geh. Forstdienst und Forstwirte, Stützpunkt, Mitwirkung Flurbereinigungs-verfahren)</p>
--	--

Sachgebiet 52.06	Betriebsstelle Schwarzwald innere Organisation, Controlling Körperschaftswald, Waldpädagogik
von Stemm, Johannes	<p>Sachgebietsleiter,</p> <p>Personaleinsatz Angestellte, Natural-, Kosten-, Erlösplanung und Controlling Körperschaftswald,</p> <p>Unterstützung Forsteinrichtung Körperschaftswald, Ausbildung gehobener Forstdienst innere Verwaltung, Forstliches Vermögens- und Flächenmanagement, Genehmigungen Veranstaltungen, Abrechnung Dienstleistungsgebühren, First-Level-Support und Lokaladministrator FOKUS, Leitung Waldschulzeltplatz Weißenbach, Zentraler Ansprechpartner Waldpädagogik, Umweltbildung und forstl. Ausbildungsplätze, Multiplikator für forstliche Schulungen</p>
Pretzer, Andrea Schmidt, Christa Storz, Irmgard	<p>Planung und Produktion im Forstbetrieb,</p> <p>Verwaltungshaushalt, Flurstückmanagement, Bearbeitung von Dienstleistungen, Allgemeine Verwaltungsaufgaben</p>

Sachgebiet 52.07	Staatswald, Betriebshaushalt, Förderung
Grieshaber, Hubert	<p>Sachgebietsleiter</p> <p>Natural-, Kosten- und Erlösplanung, Controlling im Staatswald, Regiejagd, Förderung Privat- und Körperschaftswald, Unterstützung Forsteinrichtung Staatswald, Mitarbeit mittelfristige Arbeits- und Investitionsplanung im Staatswald, Investitionsplanung Staatswald, Beschaffungen von Material und Dienstleistungen Staatswald</p>
Schmidt, Christa Storz, Irmgard	<p>Planung und Produktion im Forstbetrieb,</p> <p>Flurstücksmanagement, Allgemeine Verwaltungsaufgaben</p>
Pretzer, Andrea und Schmidt, Christa Bührig, Marion	<p>Haushalt Staatsforst, Beschaffungen und Dienstleistungen Staatswald</p> <p>Betriebsstelle Schwarzwald</p> <p>Betriebsstelle Baar</p>

Pretzer, Andrea und Schmidt, Christa	Jagd- und Fischereiwesen BS Schwarzwald
Bührig, Marion	Jagd- und Fischereiwesen BS Baar
Pretzer, Andrea Schmidt, Christa	Verlohnung Waldarbeiter FOKUS

Sachgebiet 52.08	Kreisjagdamt
Jager, Sven	Sachgebietsleiter Jagd- und Fischereiwesen
Dittgen, Julita	Jagd- und Fischereiwesen Jagdscheine, Abschusspläne

Amt 53	Vermessungs- und Flurneuordnungsamt
Leitung	Riede, Michael (Leitender Fachbeamter Vermessung)
Stellvertretung	Obergfell, Werner (Leitender Fachbeamter Flurneuordnung)
Sekretariat	Marzahn, Gabriele

Sachgebiet 53.00	Geschäftsführung und Serviceleistungen
Kuner, Roland	Koordinierung von Verwaltungsaufgaben im Amt Budgetverwaltung, Zahlstelle, Antragsverwaltung, Gebührenangelegenheiten, Schriftverkehr, Controlling: Berichte, Statistiken, K L R, Planung und Überwachung des Personaleinsatzes
Marzahn, Gabriele	Verwaltungssekretariat

Sachgebiet 53.01	Geoinformationen, Vermessung und Bodenordnung
Vetter, Gottfried	Sachgebietsleiter und Stellvertreter des Leitenden Fachbeamten Vermessung Koordinierung der Arbeiten in den Teams, Personal-, KFZ- und Geräteeinsatz, Fertigungsaussage für Liegenschaftsvermessungen und Bodenordnungsverfahren, Eignungsprüfung, Bearbeitung von Widersprüchen, Gutachter bei Grenzstreitigkeiten, Aus- und Fortbildung
Gleiche, Jürgen Schröder, Klaus	Messgehilfen
Hildebrand, Rainer	Arbeiten im Festpunktfeld, Vorbereitung, Durchführung und Ausarbeitung von Liegenschaftsvermessungen Aufnahme von Nutzungsarten und (Landes-) Topographie Teamleiter, Koordinierung und Überwachung der Arbeiten Planung und Überwachung des Personaleinsatzes Ausbildung
Hummel, Johannes Laufer, Bernd Dold, Thomas	in den Gemeinden Bräunlingen, Dauchingen, Furtwangen, Gütenbach, Niedereschach, Vöhrenbach und Unterkirnach zusätzlich Sonderaufgabe Unterstützung UNB
Bohner, Albert	Arbeiten im Festpunktfeld, Vorbereitung, Durchführung und Ausarbeitung von Liegenschaftsvermessungen Aufnahme von Nutzungsarten und (Landes-) Topographie Teamleiter, Koordinierung und Überwachung der Arbeiten Planung und Überwachung des Personaleinsatzes

Härter, Antje Müller, Sebastian Reich, Tobias Weinmann, Walter	Ausbildung in den Gemeinden Königsfeld, Mönchweiler, Schönwald, Schonach St. Georgen und Triberg
Vetter, Gottfried Tony, Andrea Dufner, Norbert Hildebrand, Bruno	Arbeiten im Festpunktfeld, Vorbereitung, Durchführung und Ausarbeitung von Liegenschaftsvermessungen Aufnahme von Nutzungsarten und (Landes-) Topographie Teamleiter , Koordinierung und Überwachung der Arbeiten Planung und Überwachung des Personaleinsatzes Ausbildung in den Gemeinden Bad Dürkheim, Blumberg, Brigachtal, Donaueschingen, Hüfingen und Tuningen
Tony, Andrea	Ausbildung
Hildebrand, Thomas	Teamleiter Fortführung Liegenschaftskataster Koordinierung und Überwachung der Arbeiten Personaleinsatz Übernahme eigener und beigebrachter Vermessungsschriften in das Liegenschaftskataster Überwachung Grundbuchvollzug Ausbildung
Mauch, Silke Meinzer, Roland Esslinger, Werner	Übernahme eigener und beigebrachter Vermessungsschriften, Übernahme der Mitteilungen von Grundbuchamt, Finanzamt, Forstamt, Gemeinden und Gerichten
Becker, Richard	Teamleiter Qualitätssicherung Pflege analoger und digitaler Daten, Anpassung an technische Entwicklung für ALKIS Prüfung eigener und beigebrachter Vermessungsschriften Prüfung der Fortführung des Liegenschaftskatasters Prüfung der Gebühren Ausbildung
Bohner, Albert	Teamleiter Technische Entwicklung bezüglich Liegenschaftskataster und Ingenieuraufgaben Planung und Überwachung des Personaleinsatzes Pflege analoger und digitaler Daten, Anpassung an technische Entwicklung für Amtliches Liegenschaftskataster Information System (ALKIS) Dienstleistung CAD für LRA SBK, Gemeinden und Kunden Anwenderschulung und Betreuung Übernahme und Abgabe von Fachdaten Ausbildung

Nazari, Kianoosh	Ingenieurvermessungen
Tony, Ulrich	Teamleiter der Vor-Ort-Kontrollen „Flächen“ (InVeKoS) im Rahmen des Gemeinsamen Antrags(GA) und SchALVO Kordinierung und Überwachung der Arbeiten VOK (InVeKoS) im Innen- und Außendienst Anwenderschulung und Betreuung
Hauser, Elke Matkovic, Josip Simon, Bernd Vögele, Robert	Bearbeitung der Vor-Ort-Kontrollen „Flächen“(InVeKoS) Im Rahmen des GA im Innen- und Außendienst

Sachgebiet 53.02	Flurneuordnung und Landentwicklung
Obergfell, Werner	Leitender Fachbeamter Flurneuordnung Aufsicht über Teilnehnergemeinschaften (TG) Widerspruchsstelle für Verwaltungsakte der TG Vorbereitung und Anordnung von Verfahren nach dem FlurbG, Projektleitung und Projektsteuerung der Flurneuordnungsverfahren im Schwarzwald-Baar-Kreis, Leitung von Terminen nach dem FlurbG, Feststellung LHO – sachliche und rechnerische Richtigstellung der Zahlungsanordnungen von TG, Verwaltungskontrolle bei Zahlungen von EGFL und ELER-Maßnahmen der TG, Personalmanagement
Schmid, Eckard	Sachgebietsleiter und Stellvertretung des Leitenden Fachbeamten Flurneuordnung, Leitung und Organisation des Sachgebietes, Ressourcenmanagement: Messgeräte, Fahrzeuge, Befliegungen, Werkverträge; Aufgaben und Arbeitsabläufe mit dem Sachgebiet Vermessung abstimmen; Bearbeitung von Rechtsfragen; Verhandlungen mit Behörden, Verbänden, Versorgungsunternehmen (Träger öffentlicher Belange); Stellungnahmen zu raumbezogenen Planungen als Träger öffentlicher Belange; Aus- und Fortbildung; Qualitätssicherung und Verwaltungskontrolle im Zusammenhang mit EGFL und ELER-Maßnahmen in den Flurneuordnungen des Teams Flurneuordnung 3
Hauser, Horst	Landespfleger – Teamleiter Landespflege, Entwicklung landschaftspflegerischer Zielvorstellungen für die Neugestaltung des Verfahrensgebietes, Mitwirkung beim Entwurf des Wege- und Gewässerplanes sowie bei der Erarbeitung des landschaftspflegerischen Begleitplans, Prüfung der Rechnungen von Landschaftspflegemaßnahmen der Teilnehnergemeinschaften, Erstellung von Gutachten zur Umweltverträglichkeit und FFH-Verträglichkeit in Zusammenhang mit Maßnahmen der Flurbereinigung, Planung, Umsetzung und Abrechnung von Ausgleichsmaßnahmen und landschaftspflegerischen Anla-

	gen, Ausschreibung und Prüfung der ökologischen Voruntersuchungen und der ökologischen Ressourcenanalysen
Staiger, Reinhard	Teamleiter Qualitätssicherung Durchführung von Qualitätssicherung für die gemeinsame Dienststelle Rottweil/Schwarzwald-Baar-Kreis, Prüfung der maßgeblichen Unterlagen der Flurbereinigungsverfahren und Verwaltungsakte nach dem Flurbereinigungsgesetz, Auswertung der Prüfergebnisse. Qualitätssicherung und Verwaltungskontrolle im Zusammenhang mit EGFL und ELER-Maßnahmen in allen Flurneuordnungen der gemeinsamen Dienststelle Rottweil/Schwarzwald-Baar (außer Team Flurneuordnung 3)
Setzer, Jochen	Ausführender Ingenieur -Teamleiter Flurneuordnung 1- Verantwortliche Durchführung der Flurneuordnungen St. Georgen-Peterzell/Stockburg, Unterkirnach und Furtwangen-Rohrbach/Schönenbach Einwilligung zu Zahlungen der Teilnehmergeinschaften Anwendungsbetreuer MILAN
Zerr, Georg	Vermessungstechniker der Flurneuordnungen St. Georgen-Peterzell/Stockburg, Unterkirnach und Furtwangen-Rohrbach/Schönenbach
Schmid, Eckard	Ausführender Ingenieur - Teamleiter Flurneuordnung 2- Verantwortliche Durchführung der Flurneuordnungen Furtwangen (Katzensteig-Schützenbach), Vöhrenbach-Urach, Vöhrenbach-Langenbach und Bräunlingen-Bruggen, Einwilligung zu Zahlungen der Teilnehmergeinschaften
Heim, Joachim	Technischer Sachbearbeiter im Team Qualitätssicherung für alle Flurneuordnungen im Sachgebiet LEGIS-Beauftragter im Team Qualitätssicherung, Anwendungsbetreuer DAVID und SDV
Staiger, Reinhard	Ausführender Ingenieur -Teamleiter Flurneuordnung 3- Verantwortliche Durchführung der Flurneuordnungen Brigachtal-Überauchen, Furtwangen-Linach und Schonach (Hochmoor) Einwilligung zu Zahlungen der Teilnehmergeinschaften
Hils, Jürgen	Vermessungstechniker der Flurneuordnungen Brigachtal-Überauchen, Furtwangen-Linach und Schonach (Hochmoor)
Teufel, Beate	Vermessungstechnikerin der Flurneuordnungen Furtwangen (Katzensteig-Schützenbach), Vöhrenbach-Urach, Vöhrenbach-Langenbach und Bräunlingen-Bruggen

Sachgebiet 53.03	Stabsstelle Breitband
Birkle, Christian Merklinger, Katrin Vetter, Gottfried (auch 53.01)	Förderung der Breitbandverkabelung des Schwarzwald-Baar-Kreises

Amt 54	Straßenbauamt
Leitung	Günzer, Gerold
Stellvertretung	Wischnewski, Bruno
Sekretariat	Happle, Heike

Sachgebiet 54.01	Planung, Straßenbau, Konstr. Ingenieurbau, Verkehrstechnik, Verwaltung, Allg. Straßenangelegenheiten
Günzer, Gerold	Allgemeine Verkehrsplanungen, Ausbauprogramme des Landkreises, Projektsteuerung, Straßenplanungen, Radwegeplanung, Radwegekonzept, Straßenentwurf, Ingenieurverträge mit Ing.-Büros u. Gutachter, Zuschussanträge nach GVFG, Anhörungen zu Baumaßnahmen (TÖB), Planfeststellungen, Kostenabrechnungen, Vereinbarungen mit Gemeinden, Umweltschutz, Lärmsanierung, verkehrstechnische Untersuchungen, Verkehrszählungen, Leistungsbe-rechnungen, Wegweisung, Verbesserung von Gefahrenstellen, Verkehrssicherheit, Unfallanalysen, Verkehrsschauen
Pawlik, Dietmar <i>(auch 54.02 +21.02)</i>	Verkehrszählungen, Wegweisung First-Level-Support, Internet Redakteur; Baustellen-informationssystem, Straßendatenbank
Hartfiel, Bettina Krause, Gertrud <i>(auch 54.02)</i>	Kleinere Entwurfsbearbeitungen, Planregistratur Änderung von Straßenentwürfen, Bestandspläne, Vervielfältigung von Entwurf- und Planunterlagen, Fristen- blätter, Projekt-Datenblätter,
Andre, Bernd	Personal- und Sachhaushalt mit der Amtsleitung, Vertragsabwicklung, Bürgschaften, Kassen- und Rechnungswesen, Haushaltsausführung, technischer Haushalt Bewirtschaftung Bundessachmittel und UI-Haushalt, Mittelzuweisung mit Aufsicht der Straßenmeistereien und Zentralwerkstatt, Mitwirken bei Förderung des kommunalen Straßenbaus, Rad- und Gehwegmaßnahmen incl. RadNETZ BW, Projektleitung Kunstbauwerke
Happle, Heike	Kreis/Land/Bund-Buchungen ausführen Bund Kontoliste führen, Datenpflege, Verpachten von (Straßen-)Grundstücken Kontenführung „Bundeskasse Trier“, Unfallschäden

Küster, Dieter	Unfallschäden, Unfälle an Straßen, Sondernutzgebühren / Mieten, Pachten Bund, Sonder-Nutzungsverträge, Leitungsverlegungen im Straßenkörper, Zufahrtserlaubnisse, Anbau an klassifizierten Straßen, Stellungnahmen zu Baugesuchen und Schwertransporte
----------------	--

Andre, Bernd Gaißer, Karl	Vorbereitung, Entwurf, Ausschreibung und Durchführung von Straßenbaumaßnahmen und konstruktiven Ingenieurbaumaßnahmen Leitende Bauingenieure
Willmann, Markus Zimmermann, Erich	Bauaufseher
Gaißer, Karl	Verkehrstechnik, Tunnelbetrieb, Lichtzeichenanlagen, Fußgängerüberwege, Verkehrszählungen

Sachgebiet 54.02	Betriebs- und Unterhaltungsdienst
Wischnewski, Bruno	Sachgebietsleitung
Krause, Gertrud (<i>auch 54.01</i>) Pawlik, Dietmar (<i>auch 54.01+21.02</i>)	Betrieb und Unterhaltung der Straßenmeistereien und Zentralwerkstatt, Lukas-Auswertung, Kontrolle und Auswertung der Betriebsergebnisse Bauwerksverwaltung, Bauwerksuntersuchung, Straßendatenbank, Schwerlastverkehr, Grünpflege – ökologische Pflegekonzepte, Vertragsangelegenheiten des Unterhaltungs- und Betriebsdienstes, Straßenunterhaltung, Winterdienst / Streustoffe, Bauliche Unterhaltungsarbeiten, Straßenausstattung, Entsorgung der Abfälle aus dem Straßenunterhaltungsdienst, Leichtstoffabscheidern usw., Beschaffung, Betrieb und Unterhaltung der Straßen und Kunstbauwerke, Umweltschutz an bestehenden Straßen, Unterhaltung von Pumpwerken, RÜB, RKB, Amphibienschutzmaßnahmen

	Straßenmeisterei Hüfingen
Hall, Achim Müller, Christian	Leitung der Straßenmeisterei Personalangelegenheiten, Arbeitssicherheit, Arbeitsmedizin Bauliche Unterhaltung Straßenbau, Grünpflege, Reinigung, Winterdienst, Unfalldienst, Schadensbehebung, Fahrzeuge und Geräte, Gerätehof, Streckenwartung / Streckenkontrolle, Arbeitsstellensicherung und Abfälle im Betriebs- und Unterhaltungsdienst
Jauch, Silvia Schuhwerk, Iris	Sekretariat

Meyer, Martin	Leiter der Zentralwerkstatt, Instandhaltung, Instandsetzung und Pflege der Fahrzeuge und Geräte
---------------	---

	Straßenmeisterei Villingen / Furtwangen
Wehrle, Peter Martin, Max Vötsch, Sven	Leitung der Straßenmeisterei Weitere Aufgaben wie SM Hüfingen
Eberhardt, Anja Mink, Sonja	Sekretariat